

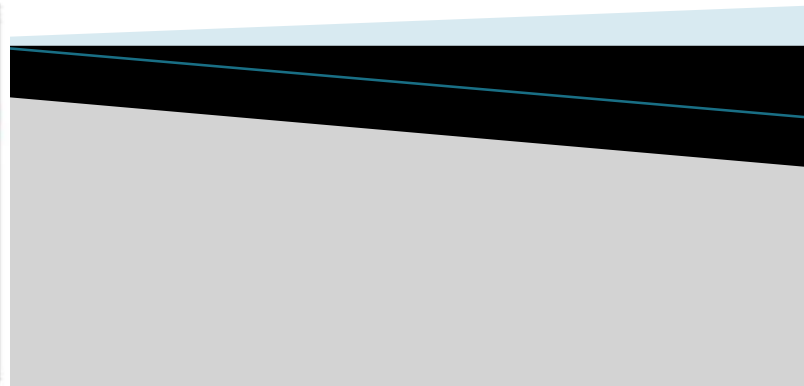

TURİZM REHBERLİĞİ BÖLÜMÜ ORYANTASYON SUNUMU



HAKKIMIZDA



- ▶ **Üniversitenin Kuruluş Yılı:** 2007
- ▶ **Rektör:** Prof. Dr. Şükrü BEYDEMİR
- ▶ **Fakültenin Kuruluş Yılı:** 2013 (Yüksekokul)/2019 (Fakülte)
- ▶ **Dekan:** Prof. Dr. İsa İPÇİOĞLU
- ▶ **Bölümün Kuruluş Yılı:** 2019
- ▶ **Bölüm Başkanı:** Prof. Dr. Mehpere TOKAY ARGAN
- ▶ **Bölüm Öğretim Üyeleri:** Dr. Öğr. Üyesi Sıla KARACAOĞLU ; Dr. Öğr. Üyesi Dilek ŞEN
- ▶ **Kayıtlı Öğrenci Sayısı:** (Hazırlık :11 + 1. sınıf :24)

- ▶ **Danışman:** Öğrencinin ders kaydı, ders ekle-sil kontrolü vb. akademik konularla ilgili sorunlarını çözmeye başvuracağı kişilerdir.
- ▶ **Öğrenci İşleri:** Öğrencilerin kayıt, ders kaydı, öğrenci belgesi, tecil, not döküm belgesi (transkript), kayıt dondurma, ilişik kesme, yatay geçiş, muafiyet, burs, geçici mezuniyet, diploma vb. iş ve işlemlerini yürüten birimdir.

SIK KULLANILACAK SEKMELER

ANA SAYFA → ÖĞRENCİ → ÖĞRENCİ BİLGİ SİSTEMİ (OBS)
/AKADEMİK TAKVİM/ÖĞRENCİ E POSTA

ANA SAYFA → ÖĞRENCİ → ÖĞRENCİYİ İLGİLENDİREN YÖNETMELİKLER → ÖN LİSANS VE LİSANS EĞİTİM YÖNETMELİĞİ

ANA SAYFA → HIZLI ERİŞİM → KÜTÜPHANE VE BİLGİ MERKEZİ

ANA SAYFA → KAMPÜSTE YAŞAM → YEMEK MENÜSÜ

ANA SAYFA → AKADEMİK → FAKÜLTELER → UYGULAMALI BİLİMLER FAKÜLTESİ → BÖLÜMLER → TURİZM REHBERLİĞİ

The screenshot shows the website of Bilecik University. The navigation menu includes: ÜNİVERSİTEMİZ, ÖĞRENCİ, AKADEMİK, İDARİ, KAMPÜSTE YAŞAM, HIZLI ERİŞİM, COVID-19. The main banner features the text: **2. ÖZEL YETENEK SINAVI** EK YERLEŞTİRME. Below this, it states: **BAŞVURU TARİHLERİ: 17 - 23 EYLÜL 2021**, **SINAV TARİHİ: 28 EYLÜL 2021 SALI**, and **SINAV SAATİ: 13.00**. The banner also mentions the Resim Bölümü and Seramik ve Cam Bölümü. At the bottom, there is a navigation bar with sections for BŞEÜ Haber, BŞEÜ Duyuru, and BŞEÜ Etkinlik.

AKADEMİK TAKVİM

AKADEMİK TAKVİMİ	
GÜZ YARIYILI	
26-30 Temmuz 2021	Yatay Geçiş Başvuru Tarihi
02-13 Ağustos 2021	Yurt Dışından Kabul Edilecek Öğrenciler İçin Başvuru Tarihi
09-20 Ağustos 2021	Çift Ana Dal ve Yan Dal Başvuru Tarihi
09-31 Ağustos 2021	Özel Öğrenci Başvuruları
18 Ağustos 2021	Yurt Dışından Kabul Edilecek Öğrencilerin Sonuçlarının İlanı
19 Ağustos 2021	Yatay Geçiş Başvuru Sonuçlarının İlanı
23-25 Ağustos 2021	Yatay Geçiş Yapan Öğrencilerin Kayıtları
30 Ağustos 2021	Zafer Bayramı Tatili
31 Ağustos 2021	Çift Ana Dal ve Yan Dal Başvuru Sonuçlarının İlanı
04-17 Eylül 2021	Önceki Öğrenmelerin Tanınması Sınavları İçin Başvuru
06-08 Eylül 2021	Çift Ana Dal ve Yan Dal Kayıtları
20-24 Eylül 2021	Kayıt Yenileyecek Öğrencilerin Katkı Payı ve Öğrenim Ücretlerinin Yatırılması
20-24 Eylül 2021	Kayıt Yenileme
24 Eylül 2021	Önceki Öğrenmelerin Tanınması Sınavına Başvuruların Değerlendirmelerinin ve Sınavların Uygulanma Şekillerinin İlanı
27-28 Eylül 2021	Önceki Öğrenmelerin Tanınması Sınavlarının Uygulanması
27 Eylül 2021	Güz Dönemi Eğitim-Öğretime Başlama
28 Eylül 2021	Danışman Kayıt Onayı İçin Son Gün
29 Eylül 2021	Seviye Tespit Sınavları
29 Eylül 2021	Önceki Öğrenmelerin Tanınması Sınav Sonuçlarının İlanı
27 Eylül-01 Ekim 2021	Ders Ekle/Sil ve Mazeret Kayıtları
28 Ekim 2021	Cumhuriyet Bayramı Arifesi
29 Ekim 2021	Cumhuriyet Bayramı Tatili
13-21 Kasım 2021	Güz Dönemi Yarıyıl İçi Sınavları
27 Aralık 2021-02 Ocak 2022	Güz Dönemi Yarıyıl İçi Mazeret Sınavları (01 Ocak 2021 günü sınav yapılmayacaktır.)
1 Ocak 2022	Yılbaşı Tatili
09 Ocak 2022	Güz Dönemi Derslerin Sonu
10 Ocak 2022	28 Ekim Cumhuriyet Bayramı Arifesi Telafisi
11 Ocak 2022	29 Ekim Cumhuriyet Bayramı Telafisi
12 Ocak 2022	Yılbaşı Tatili Telafisi
13-23 Ocak 2022	Güz Dönemi Yarıyıl Sonu Sınavları
24 Ocak-03 Şubat 2022	Güz Dönemi Yarıyıl Sonu Bütünleme Sınavları
16 Şubat 2022	Güz Dönemi Tek Ders Sınavı

KAYIT YENİLEME

- ▶ **Süresi içinde** katkı payı veya öğrenim ücretini ödemeyenler ve mazeretleri ilgili birimin yönetim kurulu tarafından kabul edilmeyenler, **o dönem için kayıt yaptıramaz ve öğrencilik haklarından yararlanamazlar.**
- ▶ Öğrenciler, **öğrenim süresince güz ve bahar yarıyılları başında, akademik takvimde belirtilen sürede kayıt yenilemek zorundadır.**
- ▶ Mazeretleri dolayısıyla süresi içerisinde kayıt yenileyemeyen ve ilgili birimin yönetim kurulu tarafından **“Haklı ve Geçerli Nedenler Yönergesi” çerçevesinde mazeretleri kabul edilen öğrenciler, kayıt yenileme işlemini yarıyılın ilk haftasının sonuna kadar yaptırabilirler.**

- ▶ Kayıt yenileme işlemlerinin tümünden öğrenciler sorumludur.
- ▶ Öğrencilerin kayıtlarını yenilemedikleri yarıyıl öğretim süresinden sayılır.
- ▶ Öğrenciler, danışmanlarının onayı ile yarıyıl **derslerinin başlangıcını izleyen ilk hafta** içinde, kaydolduğu derslerde **değiştirme, ekleme ve silme işlemlerini** yapabilir.



DERSLERE DEVAM

- ▶ Öğrenciler, teorik derslerin %70'ine, uygulama, laboratuvar, atölye ve stüdyo çalışmalarının ise %80'ine katılmak zorundadır.

UNUTMAYIN!

Derslere düzenli devam etmeniz akademik başarınızı doğrudan etkilemektedir.



SINAVLAR

- ▶ Öğretim yılının başlama, bitiş ve sınav tarihleri Üniversite Senatosu tarafından her yıl belirlenir ve ilan edilir. Gerektiğinde bu süre, Üniversite Senatosu tarafından uzatılabilir (Akademik takvim)
- ▶ Sınavlar; **dönem içi ve genel sınavlar** olmak üzere iki ana gruba ayrılır.



- ▶ **Dönem içi sınavlar;** küçük sınavlar (quizler), ara sınav (vize) ve mazeret sınavı olarak öğrencinin dönem içi çalışmalarını değerlendirmek amacıyla yapılır.
- ▶ **Genel sınavlar ise;** öğrencinin dersin tümü üzerindeki başarısını belirlemek için yarıyıl/dönem sonu sınavı (final), bütünleme sınavı, tek ders sınavı, muafiyet sınavı vb. olarak yapılır.

BAŞARI/BAŞARISIZLIK DURUMU

- ▶ Öğrenci, programında yer alan tüm zorunlu dersler ile alması gereken seçmeli dersleri almak ve başarmakla, zorunlu stajını da yapmakla yükümlüdür.

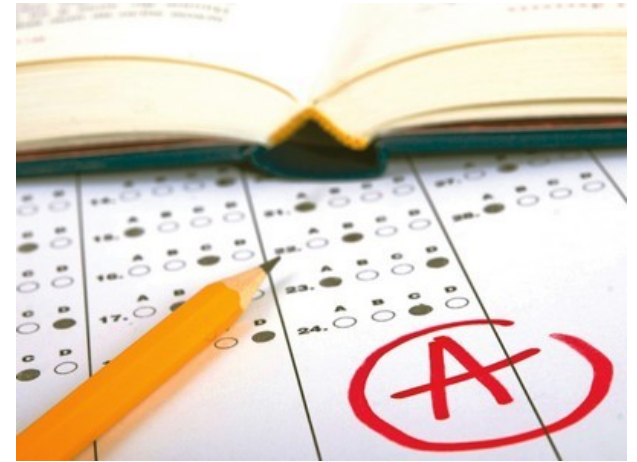

- ▶ Her ders için en az bir yarıyıl içi (vize), bir yarıyıl sonu (final) ve bir bütünleme sınavı yapılır. Ödev de verilebilir. Öğrencinin başarısı bunların ortalamasına göre dönem sonunda belirlenir.
- ▶ Sınavların başlama tarihinden en az iki hafta önce ilgili birim tarafından öğrenci bilgi sistemine girilerek ilan edilir. Gerekli hallerde ilgili birimin yönetim kurulu kararı ile cumartesi ve pazar günleri de ders ve sınav yapılabilir.

- ▶ Sınava girme veya girmeme konusundaki yükümlülük tamamen öğrencilere aittir. **Bütünleme sınavlarında mazeret kabul edilmez.**
- ▶ Yarıyıl sonu sınavına girme hakkı kazanamamış öğrenciler bütünleme sınavından yararlanamaz.
- ▶ Öğrenciler; ilan edilen gün, saat ve yerde sınava girmek ve kimlik belgeleri ile istenecek diğer belgeleri yanlarında bulundurmak zorundadır. Bu şartları yerine getirmeyen öğrenciler sınava giremezler.

**Yükseköğretim Kurumları
Öğrenci Disiplin Yönetmeliği'ne
göre kopya çekmek ve çektirmek
bir yarıyıl okuldan uzaklaştırma
cezası ile sonuçlanmaktadır.**



DERS BAŞARI NOTU

HARF NOTLARI

<u>Başarı Notu</u>	<u>Katsayısı</u>	<u>Başarı notu</u>	<u>Mutlak sistem karşılığı</u>
AA	4,0	AA	93,01-100,00
AB	3,7	AB	83,67-93,00
BA	3,3	BA	76,67-83,66
BB	3,0	BB	69,67-76,66
BC	2,7	BC	60,34-69,66
CB	2,3	CB	56,61-60,33
CC	2,0	CC.	53,33-56,60
DC	1,5	DC	49,00-53,32
DD	1,0	DD	45,00-48,99
FF	0,0	FF	44,99 ve aşağısı.

AA	Pekiyi	Geçer
BA	İyi-Pekiyi	Geçer
BB	İyi	Geçer
CB	Orta-İyi	Geçer
CC	Orta	Geçer
DC	Zayıf-Orta	Şartlı Geçer
DD	Zayıf	Şartlı Geçer
FF	Başarısız	Geçmez
YT	Yeterli	Geçer
YZ	Yetersiz	Geçmez
MU	Muaf	Geçer
DZ	Devamsız	Geçmez
GR	Sınava Girmede	Geçmez

***YT: Not ortalamasına katılmayan derslerden başarılı olan öğrenciye verilir.**

***YZ: Not ortalamasına katılmayan derslerden başarısız olan öğrenciye verilir.**

- ▶ Yarıyıl içi sınavında GM notu alan öğrenci, yarıyıl içi mazeret sınavına girerse, GM notu sayısal nota dönüştürülür. Öğrenci yarıyıl içi mazeret sınavına girmezse, **GM notu sıfır olarak değerlendirilir.**
- ▶ Öğrencilerin **başarılı olabilmesi için genel not ortalamasının en az 2,00** olması zorunludur. Belirtilen zorunlu genel not ortalamalarını sağlayamayan öğrenciler başarısız kabul edilir.
- ▶ **FF, DZ** veya **YZ** notu alan öğrenci, bu dersi verildiği ilk yarıyıldan itibaren tekrar almak zorundadır.



- ▶ Yarıyıl sonu sınavına girme hakkı elde edenlerden yarıyıl sonu sınavında FF ve YZ harf notu alıp başarısız olan öğrenciler ile sınava girme şartlarını sağladığı halde yarıyıl sonu sınavına giremeyen öğrencilere başarısız olduğu her bir ders için herhangi bir başvuruya gerek olmadan bütünleme sınav hakkı verilir.
- ▶ DZ notu alan öğrenci, o dersin yarıyıl sonu sınavı ile bütünleme sınavına giremez ve dersi tekrar eder.



AZAMI SÜRE

- ▶ ÖĞRENCİNİN DÖNEME KAYIT YAPTIRIP YAPTIRMADIĞINA BAKILMAKSIZIN öğrenim süresi; dört yıl olan lisans programları azami yedi yıl, öğrenim süresi beş yıl olan lisans programları azami sekiz yıldır.



MEZUNİYET

- ▶ Toplam 240 AKTS'nin öğrenci tarafından azami süre içerisinde alınmış ve başarıyla tamamlanmış olması gerekmektedir.



STAJ

- ▶ Staj yönergesinde belirlenen yurt içi/yurt dışı işletmelerde yapılmalıdır.
- ▶ Staj, mezuniyet için zorunlu bir koşuldur. Stajını başarıyla tamamlamayan öğrenci mezun olamaz.
- ▶ En az 60 (altmış) gün olmak üzere; 4. yarıyılı takip eden yaz döneminde tek seferde (60 gün) veya 30 günlük dönemlerle (30 gün+30 gün) staj yapmak gerekmektedir.



ÖNLİSANS VE LİSANS YÖNETMELİĞİ

- ▶ Ayrıntılı bilgiyi aşağıdaki linkten edinebilirsiniz.

<https://kms.kaysis.gov.tr/Home/Goster/152892>



Erasmus+

ÖĞRENCİ DEĞİŞİM PROGRAMLARI

- ▶ Üniversite Uluslararası İlişkiler Ofisi Kurum Koordinatörü: Dr. Öğr. Üyesi Görkem Altınörs
- ▶ Bölüm Erasmus Koordinatörü: Dr. Öğr. Üyesi Dilek ŞEN
- ▶ Bölüm Erasmus Koordinatör Yard.: Dr. Öğr. Üyesi Sıla KARACAOĞLU

Ayrıntılı bilgiyi aşağıdaki linkten edinebilirsiniz.

- ▶ <http://w3.bilecik.edu.tr/erasmus/>

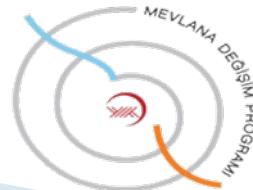

DERSLİKLER

- ▶ Fakültemizin 2. katında yer almaktadırlar.
- ▶ Derslik numaraları : 303, 304, 305, 306, 307, 308.
- ▶ Bilgisayar laboratuvarı: 302
- ▶ Gençlik merkezi: 309 ve
- ▶ Konferans salonumuz ise 3. kattadır.

YEMEKHANE HİZMETLERİ

- ▶ Üniversitemizde 23 Aralık 2015 tarihi itibariyle **Akıllı Kart Sistemi** faaliyete geçmiştir.
- ▶ Akıllı Kart Sistemi ile öğrencilerimiz, öğrenci kimlik kartlarına bakiye yükleyerek faydalanabilmektedir.

BİLECİK ŞEYH EDEBALI ÜNİVERSİTESİ				
EYLÜL 2021 YEMEK MENÜSÜ				
30.08.2021	31.08.2021	01.09.2021	02.09.2021	03.09.2021
Pazartesi	Salı	Çarşamba	Perşembe	Cuma
	Tavuksuyu Çorba	Tarhana Çorbası	Düğün Çorba	Ezogelin Çorba
	Kuru Fasulye	Ali Nazik	Taze Fasulye	Tavuk Sote
	Bulgur Pilavı	Şehriyeli Pirinç Pilavı	Manti	Bulgur Pilavı
	Meyveli Kup	Meyve	Etmeek Tatlısı	Ayran
06.09.2021	07.09.2021	08.09.2021	09.09.2021	10.09.2021
Pazartesi	Salı	Çarşamba	Perşembe	Cuma
Romen Çorba	Yoğurtlu Tel Şehriye Çorba	Ezogelin Çorba	Mercimek Çorba	Naneli Yoğurt Çorbası
Kuru Fasulye	İskender Kebab	Yoğurtlu Ispanak	Kremalı Kekikli Tavuk	Pürel Rostro Köfte
Mısırlı Pirinç Pilavı	Bulgur Pilavı	Fırın Makarna	Bulgur Pilavı	Pirinç Pilavı
Sakızlı Muhallebi	Meyve	Vişne Rüyası	komposto	Antep Kadayıf
13.09.2021	14.09.2021	15.09.2021	16.09.2021	17.09.2021
Pazartesi	Salı	Çarşamba	Perşembe	Cuma
Mercimek Çorbası	Yayla Çorbası	Ezogelin Çorba	Tarhana	Tutmaç Çorba
Nohut	İzmir Köfte	Tavuk Döner /Patates Kız.	Biber Dolma	Çoban Kavurma
Pirinç Pilavı	Cevizli Erişte	Ketçaplı Makarna	Su Böreği	Bulgur Pilavı
Sütlü Bükme	Komposto	Ayran	Trileçe	Meyve
20.09.2021	21.09.2021	22.09.2021	23.09.2021	24.09.2021
Pazartesi	Salı	Çarşamba	Perşembe	Cuma
Tel Şehriye Çorba	Kremalı Sebze Çorba	Mercimek Çorbası	Naneli Yoğurt Çorba	Tarhana Çorba
Mevsim Türü	Kadınbudu köfte/Patates K	Kuru Fasulye	Tavuk Fajita	Çöktirme Kebabı
Patatesli Börek	Soslu Makarna	Pirinç Pilavı	Bulgur pilavı	Soslu Makarna
Kıbrıs Tatlısı	Ayran	Keşkül	Meyve	Yoğurt
27.09.2021	28.09.2021	29.09.2021	30.09.2021	
Pazartesi	Salı	Çarşamba	Perşembe	
Domates Çorba	Tarhana Çorba	Ezogelin Çorba	Düğün Çorba	
Tavuklu Orman Kebabı	Kıymalı Yeşil Mercimek	Pıdeli Köfte	Taze Fasulye	
Tel Şehriyeli Bulgur P.	Peynirli Kol Böreği	Pirinç Pilavı	Manti	
Sütlü	Profiterol	Meyve	Sütlü Kadayıf	

- ▶ Bakiye yüklemeleri, internet üzerinden <http://unka.bilecik.edu.tr/> TC Kimlik numarasıyla veya yemekhane/fakülteler de bulunan kiosklardan (para yükleme cihazı) banka kartı ile yapılmaktadır.



İLETİŞİM

Sorularınız olması durumunda, danışmanınıza e-posta göndererek ya da OBS mesaj sistemini kullanarak sorularınızı yöneltebilirsiniz.

ANA SAYFA → AKADEMİK → FAKÜLTELER → UYGULAMALI
BİLİMLER FAKÜLTESİ → BÖLÜMLER → TURİZM REHBERLİĞİ →
HAKKIMIZDA → AKADEMİK PERSONEL

ANA SAYFA → ÖĞRENCİ → ÖĞRENCİ BİLGİ SİSTEMİ (OBS)

***Başarılı ve Sağlıklı Bir
Eğitim-Öğretim Yılı Dileriz...***



BİLECİK ŞEYH EDEBALI
ÜNİVERSİTESİ



Teşekkür ederiz
Turizm Rehberliği Bölümü