



**BİLECİK ŞEYH EDEBALI ÜNİVERSİTESİ
2017 YILI PERFORMANS PROGRAMI**

Hazırlayan

**Bilecik Şeyh Edebali Üniversitesi
Strateji Geliştirme Daire Başkanlığı**

2017

İÇİNDEKİLER

ÖNSÖZ.....	3
I. GENEL BİLGİLER.....	4
A. Yetki, Görev ve Sorumluluklar.....	5
1. Yükseköğretim Kurumlarının Görev ve Sorumlulukları.....	5
2. Rektör.....	6
3. Üniversite Senatosu.....	6
4. Üniversite Yönetim Kurulu.....	7
5. Dekan.....	7
6. Enstitü.....	8
7. Yüksekokul.....	8
8. Genel Sekreterlik.....	8
B. Teşkilat Yapısı.....	10
C. Fiziksel Kaynaklar.....	11
1. Fiziksel Yapı.....	11
2. Bilgi ve Teknolojik Kaynaklar.....	15
D. İnsan Kaynakları.....	17
II. PERFORMANS BİLGİLERİ.....	30
A. Temel Politika ve Öncelikler.....	31
B. Amaç ve Hedefler.....	31
1. Misyon.....	31
2. Vizyon.....	31
3. Stratejik Amaç ve Hedefler.....	31
C. Performans Hedef ve Göstergeleri ile Faaliyetler.....	32
III. TABLOLAR.....	42
A. Performans Hedefi Tablosu.....	43
B. Faaliyet Maliyetleri Tablosu.....	87
C. İdare Performans Tablosu.....	131
D. Toplam Kaynak İhtiyacı Tablosu.....	135
E. Faaliyetlerden Sorumlu Harcama Birimlerine İlişkin Tablo.....	136

ÖNSÖZ

5018 sayılı Kamu Mali Yönetimi ve Kontrol Kanunu ile kamu mali yönetiminde mali disiplin, hesap verilebilirlik ve saydamlık hedeflenerek; kamu kaynaklarının etkili, ekonomik ve verimli kullanılmasını sağlamak üzere Türkiye'de performans esaslı bütçelemeye geçiş öngörülmüştür.

Bu kapsamda hazırlanan 2017 Yılı İdare Performans Programımız; 2017-2021 yıllarına ait Stratejik Planımız ve Maliye Bakanlığı Performans Programı Hazırlama Rehberi esas alınarak düzenlenmiştir.

Kurumların amaçlarına ulaşabilmeleri için ölçülebilir performans hedeflerinin yer aldığı performans programlarını doğru uygulamaları son derece önemlidir. 2017 Yılı İdare Performans Programımızın Üniversitemizdeki akademik ve idari birimler arasındaki işbirliği ve koordinasyonu daha da arttırarak, kurumumuzun hedeflerine ulaşması konusunda büyük katkı sağlayacağına inanıyorum.

2017 Yılı İdare Performans Programımızın hazırlanmasında emeği geçen personelimize teşekkür eder, programımızın aydınlatıcı bilgiler vermesi temennisiyle saygılar sunarım.

Prof. Dr. İbrahim TAŞ

Rektör

I. GENEL BİLGİLER

A. Yetki, Görev ve Sorumluluklar

1. Yükseköğretim Kurumlarının Görev ve Sorumlulukları

Yükseköğretim Kurumları, Anayasamızın 130'uncu maddesi ile 2547 sayılı Yükseköğretim Kanunu'nun 12'nci maddesinde belirtilen görevleri yerine getirmekle yükümlüdür.

2547 sayılı Yükseköğretim Kanunu'nun 12'nci maddesi uyarınca bu kanundaki amaç ve ana ilkelere uygun olarak Yükseköğretim Kurumları'nın görevleri aşağıdaki şekilde belirtilmiştir.

- Çağdaş uygarlık ve eğitim-öğretim esaslarına dayanan bir düzen içinde, toplumun ihtiyaçları ve kalkınma planları ilke ve hedeflerine uygun ve ortaöğretime dayalı çeşitli düzeylerde eğitim-öğretim, bilimsel araştırma, yayım ve danışmanlık yapmak,
- Kendi ihtisas gücü ve maddi kaynaklarını rasyonel, verimli ve ekonomik şekilde kullanarak, milli eğitim politikası ve kalkınma planları ilke ve hedefleri ile Yükseköğretim Kurulu tarafından yapılan plan ve programlar doğrultusunda, ülkenin ihtiyacı olan dallarda ve sayıda insan gücü yetiştirmek,
- Türk toplumunun yaşam düzeyini yükseltici ve kamuoyunu aydınlatıcı bilim verilerini söz, yazı ve diğer araçlarla yaymak,
- Örgün, yaygın, sürekli ve açık eğitim yoluyla toplumun özellikle sanayileşme ve tarımda modernleşme alanlarında eğitilmesini sağlamak,
- Ülkenin bilimsel, kültürel, sosyal ve ekonomik yönlerden ilerlemesini ve gelişmesini ilgilendiren sorunlarını, diğer kuruluşlarla işbirliği yaparak, kamu kuruluşlarına önerilerde bulunmak suretiyle öğretim ve araştırma konusu yapmak; sonuçlarını toplumun yararına sunmak ve kamu kuruluşlarınca istenecek inceleme ve araştırmaları sonuçlandırarak düşüncelerini ve önerilerini bildirmek,
- Eğitim-öğretim ve seferberliği içinde, örgün, yaygın, sürekli ve açık eğitim hizmetini üstlenen kurumlara katkıda bulunacak önlemleri almak,
- Yörelerindeki tarım ve sanayinin gelişmesine ve ihtiyaçlarına uygun meslek elemanlarının yetişmesine ve bilgilerinin gelişmesine katkıda bulunmak; sanayi, tarım ve sağlık hizmetleri ile diğer hizmetlerde modernleşmeyi, üretimde artışı sağlayacak çalışma ve programlar yapmak, uygulamak ve yapılanlara katılmak, bununla ilgili kurumlarla işbirliği yapmak ve çevre sorunlarına çözüm getirici önerilerde bulunmak,
- Eğitim teknolojisini üretmek, geliştirmek, kullanmak, yaygınlaştırmak,
- Yükseköğretimin uygulamalı yapılmasına ait eğitim-öğretim esaslarını geliştirmek, döner sermaye işletmelerini kurmak, verimli çalıştırmak ve bu faaliyetlerin geliştirilmesine ilişkin gerekli düzenlemeleri yapmaktır.

2. Rektör

Günümüz yükseköğretim sistemi içinde üniversitedeki en üst düzeydeki yönetici ve atamaya yetkili amir rektördür. Rektör akademik ve idari konularda üniversitedeki tüm üst kurulların başkanlığını yapar.

Rektörün görevleri;

- Üniversite kurullarına başkanlık etmek; yükseköğretim üst kuruluşlarının kararlarını uygulamak, üniversite kurullarının önerilerini inceleyerek karara bağlamak ve üniversiteye bağlı kuruluşlar arasında düzenli çalışmayı sağlamak,
- Her eğitim-öğretim yılı sonunda ve gerektiğinde üniversitenin eğitim-öğretim bilimsel araştırma ve yayın faaliyetleri hakkında Üniversitelerarası Kurula bilgi vermek,
- Üniversitenin yatırım programlarını, bütçesini ve kadro ihtiyaçlarını, bağlı birimlerinin ve üniversite yönetim kurulu ile senatosunun görüş ve önerilerini aldıktan sonra hazırlamak ve Yükseköğretim Kuruluna sunmak,
- Gerekli gördüğü hallerde üniversiteyi oluşturan kuruluş ve birimlerde görevli öğretim elemanlarının ve diğer personelin görev yerlerini değiştirmek veya bunlara yeni görevler vermek,
- Üniversitenin birimleri ve her düzeydeki personeli üzerinde genel gözetim ve denetim görevini sürdürmek,
- Kanun ve yönetmeliklerle kendisine verilen diğer görevleri yapmaktır.

Ayrıca üniversitenin ve bağlı birimlerinin öğretim kapasitesinin rasyonel bir şekilde kullanılmasında ve geliştirilmesinde, öğrencilere gerekli sosyal hizmetlerin sağlanmasında, gerektiği zaman güvenlik önlemlerinin alınmasında, eğitim öğretim, bilimsel araştırma ve yayım faaliyetlerinin devlet kalkınma plan, ilke ve hedefleri doğrultusunda planlanıp yürütülmesinde, bilimsel-idari gözetim ve denetimin yapılmasında ve bu görevlerin alt birimlere aktarılmasında, takip ve kontrol edilmesinde ve sonuçlarının alınmasında birinci derecede yetkili ve sorumludur.

3. Üniversite Senatosu

Senato, rektörün başkanlığında, rektör yardımcıları, dekanlar ve her fakülteden fakülte kurullarınca üç yıl için seçilecek birer öğretim üyesi ile rektörlüğe bağlı enstitü ve yükseköğretim müdürlerinden teşekkül eder. Senato, her eğitim öğretim yılı başında ve sonunda olmak üzere yılda en az iki defa toplanır. Rektör gerekli gördüğü hallerde senatoyu toplantıya çağırır. Senato, üniversitenin akademik organı olup, aşağıdaki görevleri yapar

- Üniversitenin eğitim-öğretim, bilimsel araştırma ve yayım faaliyetlerinin esasları hakkında karar almak,

- Üniversitenin bütününe ilgilendiren kanun ve yönetmelik taslaklarını hazırlamak veya görüş bildirmek,
- Rektörün onayından sonra Resmi Gazete’de yayımlanarak yürürlüğe girecek olan üniversite veya üniversitenin birimleri ile ilgili yönetmelikleri hazırlamak,
- Üniversitenin yıllık eğitim-öğretim programını ve takvimini inceleyerek karara bağlamak.
- Bir sınava bağlı olmayan fahri akademik unvanları vermek ve fakülte kurullarının bu konudaki önerilerini karara bağlamak,
- Fakülte kurulları ile rektörlüğe bağlı enstitü ve yüksekokul kurullarının kararlarına yapılacak itirazları inceleyerek karara bağlamak,
- Üniversite yönetim kuruluna üye seçmek,
- Bu kanunla kendisine verilen diğer görevleri yapmak.

4. Üniversite Yönetim Kurulu

Üniversite yönetim kurulu, rektörün başkanlığında dekanlardan, üniversiteye bağlı değişik öğretim birim ve alanlarını temsil edecek şekilde senatoca dört yıl için seçilecek üç profesörden oluşur. Rektör gerektiğinde yönetim kurulunu toplantıya çağırır. Rektör yardımcıları oy hakkı olmaksızın yönetim kurulu toplantılarına katılabilirler. Üniversite yönetim kurulu idari faaliyetlerde rektöre yardımcı bir organ olup aşağıdaki görevleri yapar:

- Yükseköğretim üst kuruluşları ile senato kararlarının uygulanmasında belirlenen plan ve programlar doğrultusunda rektöre yardım etmek,
- Faaliyet plan ve programlarının uygulanmasını sağlamak,
- Üniversiteye bağlı birimlerin önerilerini dikkate alarak yatırım programını, bütçe tasarısı taslağını incelemek ve kendi önerileri ile birlikte rektörlüğe sunmak,
- Üniversite yönetimi ile ilgili olarak rektörün getireceği konularda karar almak,
- Fakülte, enstitü ve yüksekokul yönetim kurullarının kararlarına yapılacak itirazları inceleyerek kesin karara bağlamak.

5. Dekan

Dekanın Görevleri;

- Fakülte kurullarına başkanlık etmek, fakülte kurullarının kararlarını uygulamak ve fakülte birimleri arasında düzenli çalışmayı sağlamak,
- Her öğretim yılı sonunda ve istendiğinde fakültenin genel durumu ve işleyişi hakkında rektöre rapor vermek,

- Fakültenin ödenek ve kadro ihtiyaçlarını gerekçesi ile birlikte rektörlüğe bildirmek, fakülte bütçesi ile ilgili öneriyi fakülte yönetim kurulunun da görüşünü aldıktan sonra rektörlüğe sunmak,
- Fakültenin birimleri ve her düzeydeki personeli üzerinde genel gözetim ve denetim görevini sürdürmek,
- Kanun ve yönetmeliklerle kendisine verilen diğer görevleri yapmaktır.

Dekan; fakültenin ve bağlı birimlerinin öğretim kapasitesinin rasyonel bir şekilde kullanılmasında ve geliştirilmesinde, gerektiği zaman güvenlik önlemlerinin alınmasıyla, öğrencilere gerekli sosyal hizmetlerin sağlanmasında, eğitim-öğretim, bilimsel araştırma ve yayın faaliyetlerinin düzenli bir şekilde yürütülmesinde, bütün faaliyetlerin gözetim ve denetiminin yapılmasında, takip ve kontrol edilmesinde ve sonuçlarının alınmasında rektöre karşı birinci derecede sorumludur.

6. Enstitü

Enstitünün organları, enstitü müdürü, enstitü kurulu ve enstitü yönetim kuruludur. Enstitü müdürü, rektör tarafından üç yıl için atanır. Enstitü müdürü, 2547 sayılı kanun ile dekanlara verilmiş olan görevleri enstitü bakımından yerine getirir.

7. Yüksekokul

Yüksekokulların organları; yüksekokul müdürü, yüksekokul kurulu ve yüksekokul yönetim kuruludur. Yüksekokul müdürü, rektör tarafından üç yıl için atanır. Yüksekokul müdürü, 2547 sayılı kanun ile dekanlara verilmiş olan görevleri yüksekokul bakımından yerine getirir.

8. Genel Sekreterlik

Genel Sekreter, Üniversite İdari teşkilatının başı olarak yapacağı görevler dışında, kendisi ve kendisine bağlı birimler aracılığı ile aşağıdaki görevleri yerine getirir.

- Üniversite İdari teşkilatında bulunan birimlerin verimli, düzenli ve uyumlu şekilde çalışmasını sağlamak,
- Üniversite Senatosu ile Üniversite Yönetim Kurulunda oya katılmaksızın raportörlük görevi yapmak; bu kurullarda alınan kararların yazılması, korunması ve saklanmasını sağlamak,
- Üniversite Senatosu ile Üniversite Yönetim Kurulunun kararlarını Üniversiteye bağlı birimlere iletme, Üniversite İdari teşkilatında görevlendirilecek personel hakkında Rektör'e öneride bulunmak,
- Basın ve Halkla İlişkiler Hizmetinin yürütülmesini sağlamak,
- Rektörlüğün yazışmalarını yürütmek,

- Rektörlüğün protokol, ziyaret ve tören işlerini organizasyonunu sağlamak,
- Rektör tarafından verilecek benzeri görevleri yapmak.

B. Teşkilat Yapısı

Üniversitemizin yönetim organizasyonu 2547 sayılı Kanun hükümlerine göre belirlenmiş olup, organizasyon şemaları aşağıda belirtilmiştir.

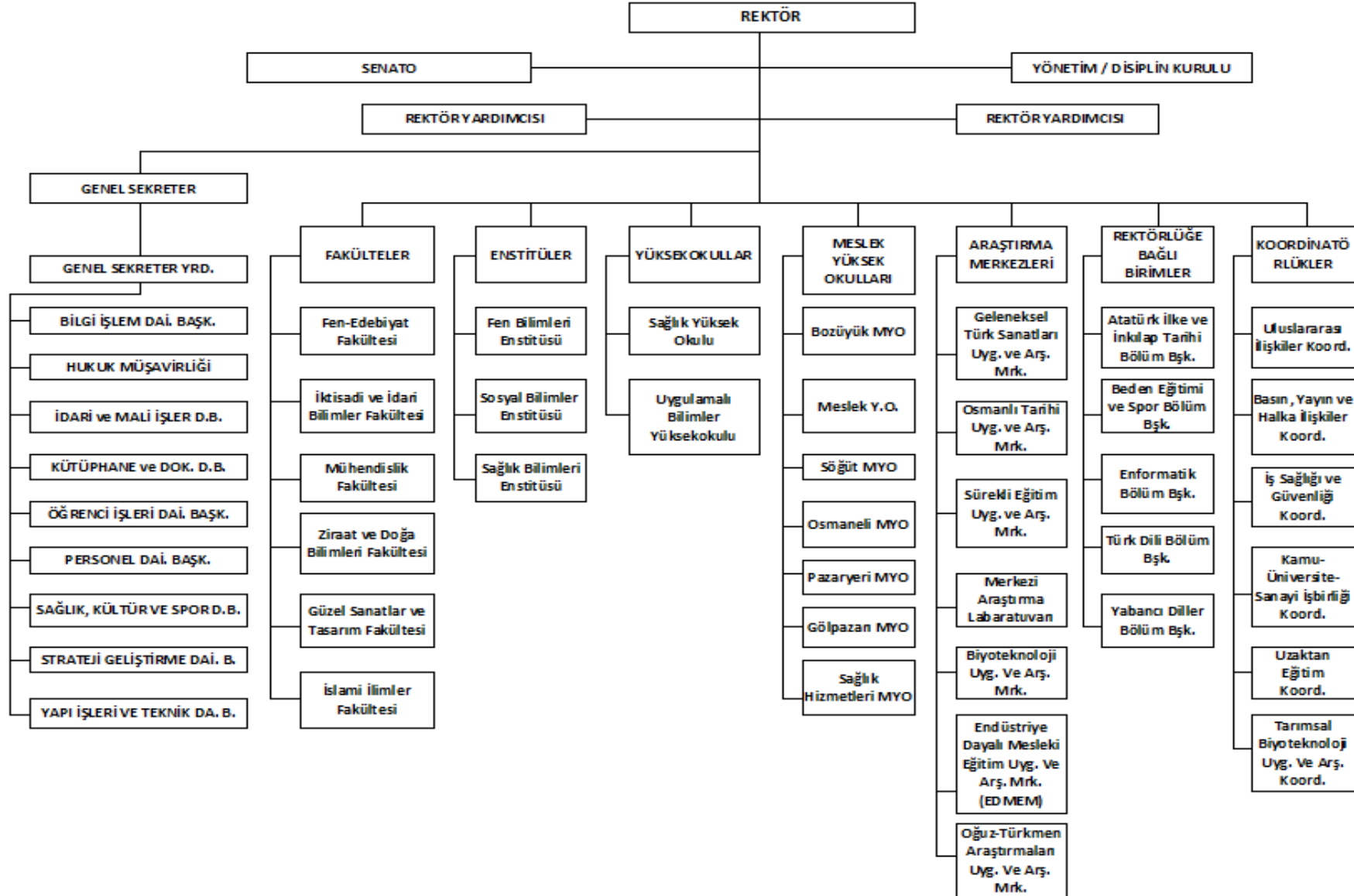

C. Fiziksel Kaynaklar

1. Fiziksel Yapı

1.1. Eğitim Alanları Derslikler

Okul Adı	Amfi (Adet-Kapasite)		Sınıf (Adet-Kapasite)		Bilgisayar Lab. (Adet-Kapasite)		Diğer Lab. (Adet-Kapasite)	
	Adet	Kapasite	Adet	Kapasite	Adet	Kapasite	Adet	Kapasite
İ.İ.B.F.	6	1.500	37	3.300	4	225	8	550
Mühendislik Fakültesi (CBlok)	2	378	19	1.378	2	80	11	290
Güzel San. ve Tas. Fakültesi (D Blok)	1	167	5	235	1	44	4	0
Fen Edebiyat Fakültesi	6	1.000	32	2.500	1	90	0	0
Bozüyük MYO ve Uygulamalı Bilimler YO	3	300	27	1.620	3	300	0	0
Gölpazarı MYO	0	0	6	300	1	50	1	50
Meslek Yüksekokulu	0	0	11	540	4	140	2	45
Osmaneli MYO	0	0	9	360	2	80	0	0
Pazaryeri MYO	0	0	8	200	3	70	2	40
Söğüt MYO	1	120	12	636	2	100	2	70
Söğüt MYO (D.EYTAM)	0	0	2	100	0	0	0	0
Sağlık Yüksekokulu / Sağlık Hizmetleri MYO	0	0	10	645	1	70	0	0
Ziraat ve Doğa Bilimleri Fakültesi	0	0	7	592	1	50	0	400
TOPLAM	19	3.465	185	12.406	25	1.299	30	1.445

1.2. Sosyal Alanlar

1.2.1. Kantin, Kafeteryalar ve Kırtasiyeler

Kantin/Kafeteryanın Adı	Yerleşke Adı	Adet	Kapalı Alanı (m ²)	Kapasite (Kişi)
Merkez MYO Kantin	Merkez Kampüs	1	164	175
Mühendislik Fakültesi Çatı Kantini	Merkez Kampüs	1	457	820
İİBF Kantini	Merkez Kampüs	1	224	210
Fen Edebiyat Fakültesi Kantini	Merkez Kampüs	1	252	210
Kütüphane ve Bilgi Merkezi Kantini	Merkez Kampüs	1	105	85
Mühendislik Fakültesi Kantini	Merkez Kampüs	1	255	210
Osmaneli MYO Kantini	Osmaneli	1	369	40
Pazaryeri MYO Kantini	Pazaryeri	1	Yemekhane ile bir	40
Bozüyük MYO Kantini	Bozüyük	1	133	35
Söğüt MYO Kantini	Söğüt	1	292	85
Gölpazarı MYO Kantini	Gölpazarı	1	Yemekhane ile bir	80
Merkez Kırtasiye	Merkez	1	20	-
Bozüyük MYO Kırtasiye	Bozüyük	1	9	-
Söğüt MYO Kırtasiye	Söğüt	1	20	-
İ.İ.B.F Kırtasiye	Merkez	1	10	-

Osmaneli Kırtasiye	Osmaneli	1	10	-
TOPLAM		16	2.320	1.990

1.2.2. Yemekhaneler

YEMEKHANENİN ADI	YERLEŞKE ADI	ADEDİ	ALANI (m ²)	KAPASİTE (kişi)
Merkez Personel Yemekhanesi	Merkez Kampüs	1	1.128	600
Merkez Öğrenci Yemekhanesi	Merkez Kampüs	1	657	540
Osmaneli MYO Yemekhanesi	Osmaneli	1	359	150
Pazaryeri MYO Yemekhanesi	Pazaryeri	1	294	56
Bozüyük MYO Yemekhanesi	Bozüyük	1	145	131
Söğüt MYO Yemekhanesi	Söğüt	1	100	80
Gölpazarı MYO Yemekhanesi	Gölpazarı	1	270	108
TOPLAM		7	2.953	1.665

1.2.3. Spor Tesisleri

YERLEŞKE ADI	Spor Tesisin Adı	Kapalı Spor Tesisi		Açık Spor Tesisi	
		Kapasite (kişi)	Alan (m ²)	Kapasite (kişi)	Alan (m ²)
Merkez Kampüs	Kapalı Spor Salonu	288	646	0	
Merkez Kampüs	Kapalı Halı Saha	402	1125	0	
Merkez Kampüs	Bisiklet Yolu	0	0	0	4.320
Merkez Kampüs	Tırmanma Duvarı	0	0	30	100
Merkez Kampüs	Futbol Sahası (Atletizm Pisti)	0	0	924	7.350
Merkez Kampüs	Tenis Kortu	0	0	0	874
Merkez Kampüs	Basketbol Sahası	0	0	0	646
Merkez Kampüs	Voleybol Sahası	0	0	0	646
Merkez Kampüs	Suquash Salonu	16	62	0	0
Merkez Kampüs	Sağlıklı Yaşam Merkezi	0	320	0	0
Merkez Kampüs	Okçuluk Salonu	0	120	0	0
Merkez Kampüs	Pilates- Aerobik Salonu	0	120	0	0
Gölpazarı	Gölpazarı MYO Basketbol Sahası	0	0	0	646
Osmaneli	Osmaneli MYO Basketbol Sahası	0	0	0	646
Pazaryeri	Pazaryeri MYO Basketbol Sahası	0	0	0	646
Pazaryeri	Pazaryeri MYO Halı Sahası	0	0	0	874
Söğüt	Söğüt MYO Basketbol Sahası	0	0	0	646
Söğüt	Söğüt MYO Halı Sahası	0	0	0	874
TOPLAM	18	706	2.393	954	18.268

1.2.4. Toplantı – Konferans Salonları

Birimler/Okullar	0-50		101-150	
	Toplantı	Konferans	Toplantı	Konferans
Gülümbe Kampüsü	2	0	0	1
İktisadi ve İdari Bilimler Fakültesi	2	0	1	1
Mühendislik Fakültesi (C Blok)	1	1	0	1
Fen-Edebiyat Fakültesi (E-F Blok)	8	0	0	0
Bozüyük MYO / Uygulamalı Bilimler Yüksekokulu	3	0	0	1
Gölpazarı Meslek Yüksekokulu	1	0	0	0
Meslek Yüksekokulu	1	0	0	0
Osmaneli Meslek Yüksekokulu	0	0	0	1
Pazaryeri Meslek Yüksekokulu	1	0	0	1
Söğüt Meslek Yüksekokulu	1	0	0	0
Sosyal Bilimler Enstitüsü	1	0	0	0
Sağlık Yüksekokulu / Sağlık Hizmetleri MYO	1	0	0	0
Güzel San. ve Tas. Fak. (D Blok)	1	1	0	0
TOPLAM	23	2	1	6

1.3. Hizmet Alanları

1.3.1. İdari Personel Hizmet Alanları

Birimler/Okullar	Servis			Çalışma Odası		
	Sayı	Alan (m ²)	Kapasite (kişi)	Sayı	Alan (m ²)	Kapasite (kişi)
İktisadi ve İdari Bilimler Fakültesi	2	70	7	17	361	22
Mühendislik Fakültesi	0	0	0	24	580	40
Fen-Edebiyat Fakültesi (E-F BLOK)	0	0	0	53	1.350	68
Bozüyük MYO /Uygulamalı Bilimler Yüksekokulu	0	0	0	8	120	16
Gölpazarı MYO	0	0	0	4	132	7
Meslek Yüksekokulu	4	115	10	1	20	9
Osmaneli MYO	1	25	3	6	149	6
Pazaryeri MYO	0	0	0	3	80	5
Söğüt MYO	1	25	2	2	125	6
Söğüt(D.EYTAM)	0	0	0	1	14	1
Sosyal Bilimler Enstitüsü	0	0	0	4	80	5
Rektörlük Hizmet Binası	10	90	60	76	1.515	125
Kütüphane Dök. Dai. Bşk.	14	1.000	65	76	1.515	125
Bilgi İşlem Dai. Bşk.	4	500	25	31	1.550	80
Sağlık Hizmetleri MYO	0	0	0	3	66	3
Sağlık Yüksekokulu Müdürlüğü	0	0	0	2	38	2
Ziraat ve Doğa Bilimleri Fakültesi	0	0	0	5	102	3

TOPLAM	36	1.825	172	316	7.797	523
---------------	-----------	--------------	------------	------------	--------------	------------

1.3.2. Akademik Personel Hizmet Alanları

Birimler/Okullar	Çalışma Odası		
	Sayı	Alan (m ²)	Kapasite (kişi)
İktisadi ve İdari Bilimler Fakültesi	102	2.189	118
Mühendislik Fakültesi (C Blok)	58	1.330	90
Fen-Edebiyat Fakültesi (E-F Blok)	108	2.700	145
Bozüyük Meslek Yüksekokulu / Uygulamalı Bilimler Yüksekokulu	39	585	78
Gölpazarı Meslek Yüksekokulu	8	264	13
Meslek Yüksekokulu	19	300	43
Osmaneli Meslek Yüksekokulu	10	329	10
Pazaryeri Meslek Yüksekokulu	8	350	17
Söğüt Meslek Yüksekokulu	13	375	21
Söğüt (D.EYTAM)	1	14	1
Sağlık Hizmetleri Meslek Yüksekokulu	5	208	9
Sağlık Yüksekokulu Müdürlüğü	10	204	11
Ziraat ve Doğa Bilimleri Fakültesi	6	120	19
TOPLAM	387	8.968	575

1.4. Diğer Alanlar

1.4.1. Ambar, Arşiv ve Atölye Alanları

Birimler/Okullar	Ambar		Arşiv		Atölye	
	Sayı	Alan (m ²)	Sayı	Alan (m ²)	Sayı	Alan (m ²)
İktisadi ve İdari Bilimler Fakültesi	8	94	4	67	5	1.280
Mühendislik Fakültesi (C Blok)	2	82	3	50	1	451
Fen Edebiyat Fakültesi (E-F Blok)	1	10	10	145	0	0
Bozüyük MYO	3	50	3	50	0	0
Gölpazarı MYO	1	33	1	55	0	0
Meslek Yüksekokulu	1	25	1	25	12	2.080
Osmaneli MYO	4	116	3	72	3	120
Pazaryeri MYO	2	20	1	15	2	516
Söğüt MYO	0	0	1	6	4	250
Sağlık Hizmetleri MYO / Sağlık Yüksekokulu Müdürlüğü	1	29	1	19	0	0
Ziraat ve Doğa Bilimleri Fakültesi	1	49	0	0	0	0
Güzel San. Ve Tas. Fak. (D Blok)	1	115	2	30	17	1.470
TOPLAM	25	623	30	534	44	6.167

2. Bilgi ve Teknolojik Kaynaklar

Üniversitemizde yüksek düzeyde ve kaliteli eğitim-öğretim, bilimsel araştırma ve yayın yapılabilmesi ve hizmetlerinin etkin olarak sürdürülebilmesinde bilgi kaynakları ve teknolojik kaynakların önemi büyüktür. Aşağıdaki tablolarda üniversitemizin bilgi kaynaklarının ve teknolojik kaynaklarının 2016 yılı sonu itibariyle sayıları belirtilmiştir.

2.1. Yazılımlar

YAZILIM	AÇIKLAMA
Personel Otomasyonu	Personel DB'nin kullandığı personel bilgi sistemidir.
Öğrenci Bilgi Sistemi Yazılımı	Öğrenci İşleri DB'nin kullandığı öğrenci bilgi sistemidir.
Kütüphane Yordam Yazılımı	Kütüphane katalog tarama ve kütüphane envanter yazılımıdır.
AutoCad 2016	Üç boyutlu ve iki boyutlu mühendislik çizim programıdır.
ChemCad Yazılımı	Kimya mühendisliğinin simülasyon programıdır.
Avira Endpoint Security	Antivirüs programıdır.
Windows Server 2012 Standart	Sunucularda kullanılan sunucu işletim sistemidir.
Microsof SQL Server 2012 Enterprise Edition	Veritabanı oluşturma ve derlemede kullanılan bir programdır.
3D max 2016	Üç boyutlu çizim ve render yapan Autocad paketidir.
Solidworks 2015	Genelde makine elemanlarının üç boyutlu çizimleri için kullanılır. (Makine)
Solidcam 2015	Üç boyutlu çizim hesaplamalarında kullanılır. (Makine)
Idecad 7	İnşaat çizim ve hesaplama programıdır. (İnşaat)
Matlab R2013A	Tüm mühendislik dallarıyla ilgili hesaplama modelleri ve bu modellemelerin hesaplamalarının yapılabildiği paket programdır.
Fluid Sim Hidrolik	Akışkanlar için çizimler ve çizimlerin hesaplamalarında kullanılır.
Fluid Sim Pinomatik	Basınç (Hava) için çizimler ve çizimlerin hesaplamalarında kullanılır.
Eviews9	İstatistik hesaplama programıdır.
Ansys Fluent Yazılımı	Akış modelleme programıdır.
IBM SPSS Statistics	İstatistik hesaplama ve analiz programıdır. Visualization Designer Version 1.0.3-
Adobe Creative Cloud Teams	Grafiksel çizim araçlarıdır.
Coreldraw Graphics Stuite X7	Grafik tasarım programıdır. (Vektörel çizimler)
Geo5 Version 17	İnşaat mühendisliği hesaplama programıdır.
Remark Office OMR	Optik Okuyucu yazılımıdır. (UZEM)
UZEM-ALMS	Uzaktan Eğitim Yazılımıdır. (UZEM)
UZEM-Perculus	Uzaktan Eğitim Yazılımıdır. (UZEM)
Acronis True Image	İmaj açma ve alma Programıdır. (Bilgi İşlem)
7-Data recovery	Veri Kurtarma Programıdır. (Bilgi İşlem)
Mapinfo	Harita Programıdır. (Coğrafya)
Vmware	Sanallaştırma Yazılımıdır.
CheckPoint	Güvenlik Duvarı Yazılımıdır.

Password Manager Pro	Merkezi Parola Yönetim Yazılımıdır.
ActFax	IP Fax Yazılımıdır.
Envision	Elektronik Belge Yönetim Yazılımıdır.
Micro C For PIC	Mikroişlemci programlama yazılımıdır.
Micro C For ARM	Mikroişlemci programlama yazılımıdır.
SSL Sertifikası	Sertifika Yazılımıdır.

2.2. Bilgisayarlar

BİLGİSAYARLAR	ADET
Masaüstü Bilgisayar	1.865
Dizüstü Bilgisayar	328
Tümleşik Bilgisayar	36
Laboratuvarında Yer Alan Bilgisayar	761
TOPLAM	2.990

2.3. Kütüphane Kaynakları

Koleksiyon oluşturmada satın alma ve bağış yönetimine gidilmiştir.

2016 yılı içerisinde açık ihale ve doğrudan temin ile 5.204 adet kitap, 708 adet dergi satın alınmıştır.

2016 yılı içerisinde 2.600 adet bağış kitap Kütüphanemize kazandırılmıştır.

2016 yılı itibarıyla Otomasyon sisteminde bulunan Koleksiyon (Tasnif Edilen)	
Kitap (Basılı)	59.592
Kitap (Elektronik)	164.000
Tez	925
Dergi (Basılı)	1.451
Dergi (elektronik)	16.505
CD/DVD/VCD	271
Çevrimiçi Veritabanı Sayısı	17
Kataloglanmayı bekleyen kitap	15.000
TOPLAM	257.761

2.4. Diğer Bilgi ve Teknolojik Kaynaklar

CİNSİ	ADET
Projeksiyon	352
Tepegöz	4
Barkot Okuyucu	6

Doküman Kamera	2
Fotokopi makinesi	41
Faks	14
Fotoğraf makinesi	13
Televizyonlar	7
Mikroskop Kamerası	1
Sunucular	14
Yazıcılar	355
Yönetilebilir Anahtar	142
Kablosuz Ağ Cihazı	261
Ses Sistemi	2
IP Telefon	1.157
IP Telefon Çağrı Sunucusu	2
Tarayıcı	16
Baskı Makinesi	10
Slayt Makinesi	1
IP Kameralar	261
Telsiz	7
TOPLAM	2.668

D. İnsan Kaynakları

2016 yılında üniversitemizde 475 akademik personel, 273 idari personel olmak üzere toplam 748 personel görev yapmıştır.

1. Akademik Personel

UNVAN	Kadroların Doluluk Oranına Göre		
	Dolu	Boş	Toplam
Profesör	19	37	56
Doçent	44	46	90
Yrd. Doçent	131	55	186
Öğretim Görevlisi	115	69	184
Okutman	14	22	36
Çevirici	0	1	1
Eğitim-Öğretim Planlamacı	0	1	1
Araştırma Görevlisi	125	91	216
Uzman	27	8	35
TOPLAM	475	330	805

1.1. Diğer Üniversitelerde Görevlendirilen Akademik Personel

Diğer Üniversitelerde Görevlendirilen Akademik Personel			
Unvan	Bağlı Olduğu Bölüm	Adet	Görevlendirildiği Üniversite
Araştırma Görevlisi	Felsefe	1	Ankara Üniversitesi
	Bitki Koruma	1	Ankara Üniversitesi
	Metalurji ve Malzeme Müh.	1	Anadolu Üniversitesi
	Siyaset Bilimi ve Kamu Yönetimi	1	Gazi Üniversitesi
	Kimya ve Süreç Müh.	1	Anadolu Üniversitesi
	Türk Dili Edebiyatı	1	Marmara Üniversitesi
	Felsefe	1	ODTÜ
	Tarih	2	Marmara Üniversitesi
	İnşaat Mühendisliği	1	Anadolu Üniversitesi
	Bilgisayar Mühendisliği	1	Anadolu Üniversitesi
	Sosyoloji	1	Anadolu Üniversitesi
	İstatistik	1	ODTÜ
	Maliye	1	Uludağ Üniversitesi
	Endüstri ürünleri Tasarımı	1	İstanbul Teknik Üniversitesi
	Endüstri ürünleri Tasarımı	1	Gazi Üniversitesi
	Endüstri ürünleri Tasarımı	1	İzmir Yüksek Teknoloji Enstitüsü
	Siyaset Bilimi ve Kamu Yönetimi	1	Ankara Üniversitesi
	Muhasebe ve Denetim	1	Uludağ Üniversitesi
Siyaset Bilimi ve Kamu Yönetimi	1	Hacettepe Üniversitesi	
TOPLAM		20	

1.2. Başka Üniversitelerden Üniversitemizde Görevlendirilen Akademik Personel

2547 sayılı Kanununun 40. maddesi (b) bendi uyarınca Üniversitemizde görevlendirilen akademik personel bilgileri,

UNVAN	Görevlendirildiği Kanun Maddesi	Görevlendirilen Kişi Sayısı	Görevlendirme Sayısı
Profesör	40/b	1	1
TOPLAM		1	1

1.3. Yabancı Uyruklu Akademik Personel

UNVAN	GELDİĞİ ÜLKE	ÇALIŞTIĞI BÖLÜM / BİRİM
Yardımcı Doçent	Azerbaycan	Moleküler Biyoloji ve Genetik
Yardımcı Doçent	İtalya	Arkeoloji
Yardımcı Doçent	Macaristan	Türk Dili

2. İdari Personel (Kadrolarına Doluluk Oranına Göre)

İDARİ PERSONEL (Kadroların Doluluk Oranına Göre)	DOLU	BOŞ	TOPLAM
Genel İdari Hizmetler	217	181	398
Sağlık Hizmetleri Sınıfı	3	5	8
Teknik Hizmetler Sınıfı	43	72	115
Eğitim ve Öğretim Hizmetleri Sınıfı	0	0	0
Avukatlık Hizmetleri Sınıfı	1	1	2
Din Hizmetleri Sınıfı	0	0	0
Yardımcı Hizmetler Sınıfı	9	12	21
TOPLAM	273	271	544

3. ÖĞRENCİ ANALİZİ

3.1. Öğrenci Sayıları

BİRİMİN ADI	I. ÖĞRETİM			II. ÖĞRETİM			TOPLAM		GENEL TOPLAM
	E.	K.	Top.	E.	K.	Top.	K.	E.	
Meslek Yüksekokulu	1.643	344	1.987	753	138	891	482	2.396	2.878
Sağlık Hizmetleri MYO	60	208	268	37	127	164	335	97	432
Bozüyük Meslek Yüksekokulu	282	323	605	0	0	0	323	282	605
Gölpazarı Meslek Yüksekokulu	166	225	391	125	86	211	311	291	602
Osmaneli Meslek Yüksekokulu	566	305	871	129	129	258	434	695	1.129
Pazaryeri Meslek Yüksekokulu	383	467	850	194	146	340	613	577	1.190
Söğüt Meslek Yüksekokulu	339	460	799	291	205	496	665	630	1.295
ÖNLİSANS TOPLAMI	3.439	2.332	5.771	1.529	831	2.360	3.163	4.968	8.131
Uygulamalı Bilimler Yüksekokulu	145	190	335	0	0	0	190	145	335
Sağlık Yüksekokulu	77	279	356	0	0	0	279	77	356
Fen-Edebiyat Fakültesi	499	696	1.195	223	182	405	878	722	1.600
Güzel Sanatlar ve Tasarım Fakültesi	73	77	150	0	0	0	77	73	150
İktisadi ve İdari Bilimler Fakültesi	949	1.186	2.135	1.149	985	2.134	2.171	2.098	4.269
Mühendislik Fakültesi	1.015	336	1.351	0	0	0	336	1.015	1.351
Ziraat ve Doğa Bilimleri Fakültesi	41	20	61	0	0	0	20	41	61
LİSANS TOPLAMI	2.799	2.784	5.583	1.372	1.167	2.539	3.951	4.171	8.122
Fen BilimleriEstitüsü	427	170	597	0	0	0	427	170	597
SosyalBilimlerEstitüsü	417	239	656	28	335	363	267	752	1.019
LİSANSÜSTÜ TOPLAMI	844	409	1.253	28	335	363	694	922	1.616

3.2. Öğrenci Kontenjanları

BİRİMİN ADI	ÖSS KONTENJANI	ÖSS SONUCU YERLEŞEN	BOŞ KALAN	DOLULUK ORANI
Fakülteler	1.792	1.677	115	%93,58
Yüksekokullar	279	279	0	%100
Meslek Yüksekokullar	2.853	2.546	307	%89,23
TOPLAM	4.924	4.502	422	%91,42

3.3. Yüksek Lisans ve Doktora Programları Öğrenci Sayıları

ENSTİTÜ PROGRAMLARI					
Birimler/Bölümler	Yüksek Lisans		Toplam Y.L.	Doktora	Genel Toplam
	Tezli	Tezsiz			
Fen Bilimleri Enstitüsü	552	0	552	45	597
Bilgisayar Mühendisliği - YL	67	0	67	0	67
Biyoteknoloji - YL	16	0	16	0	16
Elektrik-Elektronik Mühendisliği - YL	8	0	8	0	8
Elektrik ve Bilgisayar Mühendisliği - DR	0	0	0	7	7
Enerji Sistemleri Mühendisliği - DR	0	0	0	10	10
Enerji Sistemleri Mühendisliği - YL	83	0	83	0	83
İnşaat Mühendisliği Ortak - DR	0	0	0	7	7
İnşaat Mühendisliği Ortak - YL	125	0	125	0	125
Kimya Mühendisliği Ortak - DR	0	0	0	11	11
Kimya Mühendisliği Ortak - YL	67	0	67	0	67
Kimya Ortak - DR	0	0	0	1	1
Kimya Ortak - YL	57	0	57	0	57
Makine ve İmalat Mühendisliği - DR	0	0	0	4	4
Makine ve İmalat Mühendisliği - YL	62	0	62	0	62
Matematik Ortak - DR	0	0	0	1	1
Matematik Ortak - YL	49	0	49	0	49
Moleküler Biyoloji ve Genetik Ortak - DR	0	0	0	4	4
Moleküler Biyoloji ve Genetik Ortak - YL	18	0	18	0	18
Sosyal Bilimler Enstitüsü	610	384	994	25	1.019
Bankacılık ve Sigortacılık - YL	23	0	23	0	23
Coğrafya - DR	0	0	0	5	5
Coğrafya - YL	70	0	70	0	70
İktisat - DR	0	0	0	3	3
İktisat - YL	100	0	100	0	100
İşletme - DR	0	0	0	2	2
İşletme – YL (İ.Ö)	0	150	150	0	150
İşletme - YL	119	0	119	0	119
İşletme - YL	0	21	21	0	21

Kamu Yönetimi - YL	75	0	75	0	75
Küresel Siyaset ve Güvenlik YL (İ.Ö)	0	100	100	0	100
Maliye - YL	31	0	31	0	31
Para-Banka ve Dış Ticaret – YL (İ.Ö)	0	113	113	0	113
Protohistorya ve Önasya Arkeolojisi Ortak - YL	45	0	45	0	45
Tarih - DR	0	0	0	15	15
Tarih - YL	98	0	98	0	98
Türk Dili ve Edebiyatı - YL	49	0	49	0	49
GENEL TOPLAM	1.162	384	1.546	70	1.616

3.4. Üniversiteler Arasında Yapılan İkili Anlaşmalar

ÜNİVERSİTE ADI	ANLAŞMANIN İÇERİĞİ
Anadolu Üniversitesi	Lisansüstü Ortak Protokol
Sakarya Üniversitesi	Lisansüstü Ortak Protokol

3.5. Beslenme Hizmetleri

Üniversitemizin yemek sunumu ihale sonucunda belirlenen özel firmalar aracılığı ile yürütülmektedir. Öğrencilerimiz ile akademik ve idari personelimiz için sağlıklı koşullarda gıda mühendisi ve diyetisyen gözetiminde 4 çeşit olarak üretilen yemeklerden her yıl itibariyle belirlenen katkı ücretleri karşılığında yararlanılmaktadır.

İhaleler Kampüs ve bağlı birimler için gerçekleştirilmektedir. Yemek üretimleri ihaleyi alan özel firmaların yemekhanesinde gerçekleştirilmekte;üniversitemize hazır halde getirilerek yemek salonlarında sunulmaktadır.

YEMEK HİZMETİNDEN YARARLANAN SAYISI	
Öğrenci	404.955
Personel	41.467
TOPLAM	446.422

3.6. Sağlık Hizmetleri

Üniversitemize bağlı fakülte, enstitü, yüksekokul ve meslek yüksekokullarında okuyan öğrencilerin sağlık sorunları, Sağlık, Kültür ve Spor Dairesi Başkanlığınca çözümlenmektedir.

Ailesi herhangi bir sosyal güvenlik kuruluşuna bağlı değil ise bu öğrencilerimizin tedavi giderleri Genel Sağlık Sigortası kapsamında Sosyal Güvenlik Kurumu tarafından karşılanmaktadır.

Üniversitemiz öğrencileri ile personelimize hizmet verecek olan Sağlık Bakanlığına bağlı Aile Sağlığı Merkezi, başkanlığımız iş birliğinde faaliyetlerini yürütmektedir.

3.7. Kültür Hizmetleri

Üniversitemizde öğrencilerin ilgi alanlarına göre ders dışı boş zamanlarını değerlendirmek, dinlenme ve eğlenme alışkanlığını kazanmalarını sağlamak ve güzel sanatlarla ilgili etkinliklere katılmaya yönlendirmek amacı ile kültür ve sanat faaliyetlerinde programlı çalışmalar gerçekleştirilmiştir. Üniversitemiz 2015-2016 eğitim-öğretim döneminde kültür gezisi, konserler, müzik kursları, sergiler ve ziyaretler gibi çeşitli kültürel faaliyetlerde bulunmuştur.

3.8. Öğrenci Konseyi

Öğrenci Konseyi, 2547 Sayılı Yükseköğretim Kanununun, Üniversitelerarası Kurula verdiği yetkiye dayanarak hazırlanan Üniversiteler Öğrenci Konseyi Yönetmeliğine göre, üniversitelerin ön lisans, lisans ve yüksek lisans programlarına kayıtlı öğrencilerin eğitim, sağlık, spor ve kültürel ihtiyaçlarının karşılanmasında, öğrencilerin görüşlerini belirleyerek yönetim organlarına bildirilmesi ve yönetim organları ile öğrenciler arasındaki iletişimi oluşturmak amacıyla kurulan birimdir.

Üniversitemiz öğrenci konseyi yönetim kurulu; başkan, başkan yardımcısı, genel sekreter, sayman, halkla ilişkiler birim sorumlusu, çalışma grupları sorumlusu, dış ilişkiler sorumlusu, eğitim sorumlusu ve sağlık kültür spor sorumlusundan oluşmaktadır.

Bilecik Şeyh Edebali Üniversitesi Öğrenci Konseyi 28 Kasım 2008 tarihinde göreve başlamıştır.

3.9.1. Öğrenci Kulüpleri Faaliyetleri

KULÜP/TOPLULUK ADI	2016 YILI ÖĞRENCİ KULÜPLERİ TARAFINDAN YAPILAN FAALİYETİN ADI	FAALİYETLERİN YAPILDIĞI TARİH
IEEE (Elektrik, Elektronik Müh)	Seminer / Siemens Endüstri 4d	02.03.2016
	Seminer / Fastsoft Bilişim ile Proje ve Yazılım Geliştirme	24.03.2016
	Seminer / Mitsubishi	21.04.2016
Türk Dünyası Kulübü	Söyleşi / Uyuşturucu ile Mücadele	10.03.2016
Genecell	Farkındalık / 1-7 Nisan Yeşilay Haftası	04.03.2016
	Farkındalık / 21 Mart Dünya Down Sendromu Günü	21.03.2016
	Farkındalık / 1 Aralık Dünya AIDS Günü	01.12.2016
Arkeoloji Kulübü	Söyleşi / Arkeolojik Yokoluş	15.03.2016
İktisat Düşünce Kulübü	Konferans / Türkiye’de ve Dünya’da Gelir Dağılımı	21.03.2016
	Kariyer Günleri	25-29.04.2016
	Söyleşi / Uluslararası İlişkileri Anlamaya Yönelik Yeni Bakış Açıları	10.05.2016
Kültür ve Sinema Kulübü	Film Gösterimi	17.03.2016

	Film Gösterimi	25.10.2016
	Film Gösterimi / Amistad	07.12.2016
TOG	Seminer / TOG Faaliyetleri Bilgilendirme	12-13.03.2016
	Kariyer Günleri	25-29.04.2016
Gönüllü Genç Girişimciler	Kariyer Panayırı	28.03.2016
	Kariyer Günleri	25-29.04.2016
Yönetim Denetim	Söyleşi / Muhasebenin Geleceği	19.03.2016
	Kariyer Günleri	25-29.04.2016
Gezi ve Etkinlik Kulübü	Kariyer Olanakları	20.04.2016
	Tübitak Eğitim Semineri	02.11.2016
Bilgiyazar Kulübü	Kariyer Günleri	25-29.04.2016
	Söyleşi / Mobil Programlama	04.05.2016
Kafkas Kültür	Kariyer Günleri	25-29.04.2016
Dağcılık Kulübü	Hiking Yürüyüşü	24.04.2016
	Yürüyüş-Trekking Darıca Vadisi	09.10.2016
	Cumalıkızık Trekking	15.10.2016
	Kurtköy Orman Trekking	26.11.2016
Bisiklet Kulübü	Bisiklet Turu	01.05.2016
Muhasebe ve Denetim Kulübü	Söyleşi / Kariyerime İz Bırak Etkinliği	02.05.2016
Bilişim Kulübü	Söyleşi / Windows 10 Uygulama Geliştirme	06.05.2016
Yeniler Kulübü	Anma / Kut'ül Amare Kahramanları	05.05.2016
Kesit	Kitap Okuma Etkinliği	11.05.2016
	Oratoryo / 19 Mayıs Atatürk'ü Anma Gençlik ve Spor Bayramı	18.05.2016
Girişimci Gelişimciler	Kitap Okuma Etkinliği	11.05.2016
Kimya ve Proses Müh. Kulübü	Panel / Hayatın İçindeki Mühendisler	16.05.2016
Genç Yöneticiler Kulübü	Söyleşi / Galip Ensarioğlu	15.05.2016
	Panel / 15 Temmuz Darbe Girişimi/Mustafa Şen-Av. Aydoğan Ahiakın-İlhami Işık	05.12.2016
Tiyatro ve Sahne Sanatları Kulübü	Tiyatro Festivali Söyleşisi	15.11.2016
	Tiyatro Festivali Söyleşisi-Tiyatro Festivali Oyuncuları	22-23-24-25.11.2016
Hemşirelik ve Sağlık Kulübü	Engelliler Günü Farkındalığı-Öğretmen H.Anıl Tekin, Engelli Velisi	08.12.2016
Kariyer Yönlendirme Kulübü	Film Gösterimi / Ölü Ozanlar Derneği	19.12.2016
Diriliş Gençlik Kulübü	Söyleşi /Prof. Dr. Ebubekir Sofuoğlu	22.12.2016
Yönetim ve Bilişim Sistemleri Kulübü	Söyleşi /İnsan Kaynakları ve Bilişim Sistemleri	21.12.2016

3.10. Psikolojik Danışmanlık ve Rehberlik Hizmetleri

Sağlık Kültür Spor Dairesi Başkanlığı binasında hafta içi her gün hizmet vermekte olan Psikolojik Danışmanlık ve Rehberlik Birimi'nden, öğrencilerimiz ve üniversitemiz personeli yararlanabilmektedir.

Bireysel görüşme, danışan bireyin başvurusu üzerine gerçekleşir. Görüşme isteyen öğrenci ya da personel kendi isteği ile telefon aracılığıyla ya da birime başvurarak randevu alabilir.

Psikolog, başvuran bireyi dikkatle, saygıyla ve gözlemleyerek dinler. Eleştiriden ve yargıdan uzak bir ortamda kişinin kendini ifade etmesini, başkası tarafından anlaşılmasını, duygularını netleştirmesini sağlar. Her görüşme danışan kişiye özeldir ve danışan kişi ile psikolog arasındaki iletişime göre şekillenmektedir. İlerleyen görüşmelerde psikolog ve danışan, sorunun çözümü için yapılabilecekleri birlikte kararlaştırırlar. Gerekli görülmesi durumunda ön görüşmede veya sonrasında kişilere "Sorun Tanımlama Formu", "Özgeçmiş Formu", "Kaygı Ölçeği", "Beck Depresyon Ölçeği" ve "Rotter Cümle Tamamlama Testi" gibi ölçeklerden biri veya birkaçı uygulanabilir.

Görüşmelerin devam etmesi durumu, başvuran bireylerin çoğunluğunun öğrenci olmasından dolayı değişkenlik göstermekte olup bu değişkenliği etkileyen en büyük faktör olarak da vize, final ve tatil dönemleri olduğu gözlemlenmektedir.

Görüşme Yapılan Öğrenci / Personel Sayısı	24
---	----

3.11. Özel Gereksinimli Öğrenci Merkezi

Üniversitemizde öğrenim gören engelli öğrencilerin hayatlarını kolaylaştırabilmek, gerekli tedbirleri almak ve bu yönde düzenlemeler yapmak üzere 14/08/2010 Tarihli ve 27672 sayılı Resmi Gazete'de yayımlanan Yükseköğretim Kurumları Özürlüler Danışma ve Koordinasyon Yönetmeliği uyarınca Özel Gereksinimli Öğrenci Birimi oluşturulmuştur. Bahsi geçen yönetmeliğin 11. Maddesinin 1. Fıkrası 03/01/2013 tarihli ve 28517 sayılı Resmi Gazete'de yayımlanarak doğrudan rektörlüğe bağlı bir birim haline gelmiştir.

Özel Gereksinimli Öğrenci Birimi 2009 yılından buyana alanıyla ilgili çalışmalarını sürdürmektedir.

Özel Gereksinimli Öğrenciler

ENGEL DURUMU	KİŞİ SAYISI
İşitme	11
Ortopedik	21
Görme	30
Dil ve Konuşma Bozukluğu	1
Diğer	7
TOPLAM	70

BİRİM	ENGEL TÜRLERİ					Toplam Sayı
	Ortopedik	İşitme	Görme	Dil ve Konuşma	Kronik Sağlık Sorunları	
İktisadi ve İdari Bilimler Fak.	6	1	6	-	2	15
Meslek Yüksek Okulu	3	4	5	1	1	14
Fen Edebiyat Fakültesi	1	-	5	-	1	7
Osmaneli MYO	2	-	5	-	1	8
Mühendislik Fakültesi	2	-	3	-	-	5
Bozüyük MYO	2	-	-	-	1	3
Pazaryeri MYO	2	2	2	-	-	6
Söğüt MYO	-	2	3	-	-	5
Uygulamalı Bil. Y.O	1	-	-	-	-	1
Gölpazarı MYO	1	-	1	-	-	2
Güzel Sanatlar ve Tas. Fak.	-	-	-	-	-	-
Sağlık Hizmetleri MYO	-	1	-	-	-	1
Sağlık Y.O	1	-	-	-	-	1
Sosyal Bilimler Enstitüsü	-	-	-	-	-	-
Fen Bilimleri Enstitüsü	-	1	-	-	1	2
Ziraat ve Doğa Bil. Fakültesi	-	-	-	-	-	-
TOPLAM						70

3.12. Spor Hizmetleri

Üniversitemiz öğrencilerinin beden ve ruh sağlıklarını korumak ve geliştirmek, onlara disiplinli çalışma alışkanlığı kazandırmak, spora ilgi duymalarını sağlamak, enerjilerini bu olumlu yöne yöneltmek, boş zamanlarını değerlendirmek için ilgi duydukları spor dalında çalışmalarını sağlamak amacıyla spor faaliyetleri organize edilmekte ve imkanları en iyi şekilde kullanabilmeleri sağlanmaya çalışılmaktadır. Spor turnuvaları vb. faaliyetler düzenlemek, faaliyetler için ihtiyaç duyulan malzeme, beslenme ve barınma ihtiyaçlarını organize edilmektedir.

Üniversitemiz personeli de spor hizmetleri ve tesislerden yararlanmaları sağlanmaktadır. 2016 yılına ait bilgiler aşağıdaki tabloda gösterilmiştir.

	Katılınan Spor Dalı	Başarı Sıralaması	Müsabakalara Katılan Kişi Sayısı	Kazanılan Madalya/Kupa Sayısı	Milli Sporcu Sayısı
Öğrenci	SALON FUTBOLU (ERKEK)	3	16	1	-
	BADMİNTON (BAYAN-ERKEK)	3	8	-	-
	GÜREŞ (ERKEK)	-	8	-	-
	BASKETBOL (ERKEK)	6	18	-	-
	FUTBOL (ERKEK)	2	22	1	-
	VOLEYBOL (ERKEK)	4	13	-	-
TOPLAM	6		85	2	-

3.13. Kütüphane Hizmetleri

Kütüphane ve Bilgi Merkezi 5.412 m2 kapalı alana sahiptir. Merkezde Uluğbey, Biruni, Aşıkpaşazade ve Dursunfakih Salonu olarak isimlendirilen dört büyük salonun yanı sıra 7/24 Salonu, 3 adet toplantı salonu, 1 konferans salonu, 1 Fuaye ve dinlenme salonu, 7 adet 8'er kişilik proje ve grup çalışma odası,10 adet çalışma ofisi bulunmaktadır.

Büyük salonlardan 882 m2 olan Uluğbey Salonu ile 612 m2 olan Biruni Salonu, kitaplıkların bulunduğu ve okuyucu hizmetlerinin verildiği salonlardır. Bu salonlarda bulunan rafların kapasitesi 300.000 kitaptır. Aşıkpaşazade Salonu, süreli yayınların, tezlerin ve nadir eserlerin bulunduğu salondur. 608 m2 alana sahiptir. Dursunfakih Salonu ise 608 m2 kapalı alana sahip olup, sadece ders çalışmak üzere hazırlanmış bir okuma salonudur. Bu salonda aynı anda 350 öğrenci ders çalışabilmektedir.

Salonlarımızın oturma kapasitesi toplam 110 kişidir.

Konferans salonu 120 kişilik olup, Üniversitemiz'de yapılan sempozyumlara da ev sahipliği yapmakta, büyük ilgi toplamaktadır. Ayrıca 1 adet 15 kişilik, 2 adet 8'er kişilik toplantı salonu bulunmaktadır.

7/24 Salonunda aynı anda 50 öğrenci ders çalışabilmektedir. Bu salon yetersiz geldiğinde Dursunfakih Salonu da 7/24 açık tutulmakta ve ders çalışan öğrencilerimizin hizmetine sunulmaktadır.

Proje ve grup çalışma odalarımız, öğrencilerimiz tarafından en çok kullanılan ilgi gören alanlardır. İkişer saatliğine ödünç verilen odalar 08.00-23.00 saatleri arasında hizmet vermekte, kütüphane yoğun kullanıldığı zamanlarda 24 saat açık tutulmaktadır.

Kütüphane ve Bilgi Merkezinin içerisinde 50 kişilik kafeterya, 2 adet mescit ve 1 cilt atölyesi bulunmaktadır.

Üniversitemizin tüm birimlerinden Kütüphane ve Bilgi Merkezi'ne gelen yaya kaldırımları özörlülere göre yapılmıştır. Ayrıca Kütüphane binasının girişinden başlayıp tüm alanlara kadar özörlülerin rahat bir şekilde kullanabilmeleri için engelsiz bina olarak inşa edilmiştir.

Kütüphane ve Bilgi Merkezi'nin tüm alanlarında elektrik, su, ısıtma, soğutma,havalandırma,yangın söndürme sistemleri otomasyona bağlanarak akıllı bina sistemi oluşturulmuş, bu sayede gereksiz kullanımlar önlenmiş ve güvenlik ön plana çıkartılmıştır.

Merkez Kütüphane dışında Osmaneli, Gölpazarı ve Pazaryeri Meslek Yüksekokullarında birer adet kütüphane bulunmaktadır. Meslek Yüksekokullarında, üniversitemizin kuruluşundan önce mevcut bulunan kitaplar, Merkez Kütüphaneye getirilerek ayıklama ve kataloglama işlemleri yapılmış ve kütüphane otomasyon programına dâhil edilmiştir. Meslek Yüksekokullarında kütüphane olarak ayrılan mekânlarda, idari personel ve kısmi zamanlı öğrenciler tarafından, şube kütüphanesi olarak hizmet verilmektedir 2014 yılı Mayıs ayında Söğüt MYO Kütüphanesi, görülen lüzum üzerine Merkez kütüphaneye devredilmiştir.

Kütüphanemizde, 2008 yılında bağış olarak kazandırılan YORDAM Kütüphane ve Bilgi Belge Otomasyonu Programı kullanılmaktadır.

Kütüphanemizde kitapların sınıflandırılması LC (Kongre Kütüphanesi) sistemine göre yapılmaktadır.

Basılı ve elektronik kitaplar, aynı arama motoru üzerinden taranabilmektedir.

Ödünç/iade işlemleri 2 adet KMatik (otomatik ödünç/iade istasyonu) ve 2 adet masa üstü ödünç/iade kiti ile yapılmaktadır.

Salonlarımızda 12 adet katalog tarama bilgisayarı bulunmaktadır.2 adet RFID El Terminali mevcuttur.

2014 yılı içerisinde YORDAM Kütüphane ve Bilgi Belge Otomasyonu Programı yeni versiyonu ile güncelleştirilmiştir. Kitapların ve süreli yayınların sistem üzerinde, kataloglama, ödünç verme, web üzerinden taranabilme imkânı bulunmaktadır. Ayrıca 2013 yılı içerisinde başlatılan bir çalışma ile kitapların kapak görüntüleri, içindekiler bölümleri ve tanıtım yazıları da katalog bilgilerine dahil edilmeye başlanmış ve 2016 yılı sonu itibarıyla 34.000 kitabın bu tür bilgileri otomasyona girilmiştir.

Kitapların izinsiz kütüphane dışına çıkartılmasını engellemek için Kütüphane ve Bilgi Merkezi girişinde iki koridorlu RFID Güvenlik Kapısı, Süreli yayınların bulunduğu Aşıkpaşazade Salonu girişinde ise 2009 yılında satın alınan manyetik banda duyarlı güvenlik kapısı kullanılmaktadır.

Kütüphane ve Bilgi Merkezi'nde bulunan tüm kitaplar, RFID etiketleri sayesinde takip edilmekte, ödünç/iade işlemleri bu etiketler üzerinden yapılmaktadır. Bu sayede Kütüphane giriş/çıkışları kontrol altına alınmakta, istatistikler tutulmakta ve kaçak kitap giriş/çıkışı engellenmektedir.

Merkezimiz, kullandığı ileri düzey ve entegre teknik alt yapısı ve verdiği hizmetler açısından 2016 yılında YORDAM Bilgi Teknolojileri Ltd.Şti. tarafından "Örnek Kütüphane" ödülüne layık görülmüştür.

Kütüphane ve Dokümantasyon Daire Başkanlığı'na ait internet sayfası bulunmaktadır. İnternet sayfasının adresi: "<http://w3.bilecik.edu.tr/kutuphane/>" dir. İnternet sayfamızda:

- Katalog tarama, elektronik veri tabanları,
- Kütüphane tanıtımı, duyurular,
- İletişim bilgileri
- İşbirlikleri,
- Kullanıcıların üniversitemiz dahilinde kullanabilecekleri diğer bilgiler bulunmaktadır.

Kütüphane ve Bilgi Merkezi kullanıcılarına, ödünç ve iade işlemleri ile gecikmeler ve uyarılar e-postaları üzerinden yapılmaktadır. Bu sayede ödünç alınan materyallerin zamanında teslim edilmesi sağlanmaktadır.

Kütüphane ve Bilgi Merkezi, haftanın her günü 24 saat açıktır. Kitaplıkların bulunduğu salonlar, hafta içi günlerde 08.00-22.00, hafta sonu Cumartesi günü ise 09.00-16.00 saatleri arasında

hizmet vermektedir. Okuma Salonu ile 7/24 Salonu sürekli açıktır.

Kütüphane ve Bilgi Merkezi'nde aynı anda 1.200 okuyucu hizmet alabilmektedir.

Kütüphane Otomasyon Sistemi'nde 2016 yılı sonu itibariyle **24.661** kayıtlı kullanıcı bulunmaktadır. Kullanıcıların kategorileri şöyledir:

Öğrenci	22.765
Akademik personel	353
İdari personel	210
Y.Lisans/Doktora	1162
Dış üye	171
TOPLAM	24.661

Merkez, Üniversite kullanıcıları ile birlikte, tüm Bilecik halkına açıktır. Üniversite dışından gelen ve Kütüphane ve Bilgi Merkezi'ni gezmek, kullanmak, ödünç kitap almak isteyenler için hiçbir engel konmamaktadır.

Her öğretim yılı başında Öğrenci İşleri Daire Başkanlığı, Kütüphane ve Dokümantasyon Daire Başkanlığı ve Sağlık Kültür ve Spor Daire Başkanlığı'ndan yetkililerin katılımı ile yeni gelen öğrencilere "Oryantasyon/Kullanıcı Eğitimi" verilmektedir. Bu eğitimde Kütüphane ve Bilgi Merkezi'nin tanıtımı,kullanımı, öğrencilerin uymaları gereken kurallar, hakları, koleksiyonun durumu ve diğer merak edilen konularda bilgilendirmeler yapılmaktadır. 2016 yılı içerisinde toplam 20 saat kullanıcı eğitimi verilmiştir. Bunun dışında Kütüphane ve Bilgi Merkezi'ni ziyarete gelen öğrencilerimize ve üniversite dışından ziyarete gelen misafirlere Kütüphane ve Bilgi Merkezi'nin tanıtımı yapılmaktadır.

Kütüphane ve Bilgi Merkezi'nden, 2016 yılı içerisinde toplam **22.604** kitap kullanıcılara ödünç verilmiştir.

Kütüphane ve Bilgi Merkezi'nin 2016 yılı istatistiklerine göre yaklaşık **392.000** kullanıcı kütüphaneyi ziyaret etmiştir.

Kütüphane ve Bilgi Merkezi'nden, Kütüphaneler Arası İşbirliği Takip Sistemi (KİTS) üzerinden,diğer üniversite kütüphanelerinden bugüne kadar 900 adet kitap talep edilmiş, 96adet kitap ise Kütüphane ve Bilgi Merkezi'nden diğer üniversite kütüphanelerine ödünç verilmiştir.

Kullanıcılar için Kütüphane ve Bilgi Merkezi giriş katında 55 adet emanet dolabı bulunmaktadır. Dolaplardan 6 tanesi özürölüler için ayrılmıştır.

Yıpranan ve cildi bozulan kitapların küçük tamir ve restorasyonları kendi imkanlarımızla yapılmaktadır. Bu amaçla Merkezimizde cilt atölyesi açılmıştır. Atölyede 1 adet tam elektronik giyotin,cilt ve restorasyon malzemeleri bulunmaktadır.

TÜBİTAK-EKUAL kapsamında üniversitelerin kullanımına açılan veri tabanları ile üniversitemizin abone olduğu veri tabanları dahil, toplam **17 veri tabanı** Üniversitemiz kullanıcılarının erişimine

açılmıştır.

Bu veri tabanları:

1. EBSCOhost
2. EBSCO EBook Academic Subscription Collection
3. CAB Abstracts
4. DYNAMED
5. EMERALD PREMIER eJOURNAL
6. IEEE Xplore
7. KNOVEL
8. MENDELEY
9. ScienceDirect
10. Scopus
11. SPRINGER
12. ULAKBİM ULUSAL VERİ TABANLARI(UVT) – ULAKBİM TÜRKİSH NATIONAL DATABASES
13. URKUND
14. Web of Science
15. Hukuk Türk Mevzuat Veri Tabanı
16. İthenticate-Akademik İntihal Engelleme Programı
17. Hiper Kitap

Kütüphane koleksiyonunda olan veri tabanlarının web üzerinden tek bir tarama motoru vasıtasıyla taranabilirliği sağlanmıştır.

2016 Yıl Sonu İtibariyle Otomasyon Sisteminde Bulunan Koleksiyon (Tasnif Edilen)	
Kitap (Demirbaş Numarası Verilen)	59.500
Elektronik Kitap	160.000
Tez	909
Dergi / Süreli Yayın	17.832
Çevrimiçi Veritabanı Sayısı	14
Kataloglanmayı Bekleyen Kitap	15.000
TOPLAM	253.255

II. PERFORMANS BİLGİLERİ

A. Temel Politika ve Öncelikler

- Dürüstlük ve Güvenilirlik
- Bilimsellik, Liyakat ve Adalet
- Yenilikçilik, Verimlilik ve Kalite
- Paylaşıcılık, Katılımcılık ve Değerlere Saygı
- Sosyal Sorumluluk ve Çevreye Duyarlılık
- Hukuk Kurallarına ve Yasal Mevzuata Uygunluk

Kalkınma Planları, Orta Vadeli Programlar ve Üniversitemizin temel değerleri göz önüne alınarak stratejik amaç ve hedeflerimiz belirlenmiştir.

B. Amaç ve Hedefler

1. Misyon

Kaliteli öğretim ve araştırma yapılabilmesi için akademik, fiziki ve teknik yapılanmasını tamamlayarak, evrensel bilime ve kültüre katkı sağlayacak bilgi, teknoloji ve değer üreten; insanlığın temel değerlerine ve hukuka saygılı, alanında yetkin, sorumluluk sahibi, araştırmacı, sorgulayıcı, özgüveni yüksek bireyler yetiştirmek; fen, mühendislik ve sosyal bilimler alanında nitelikli bilimsel araştırmalar ve yayınlar yaparak bilime katkıda bulunmaktır.

2. Vizyon

Eğitim-öğretim ve bilimsel araştırmalar konusunda tercih edilen, kurumsal kimliği ve kültürü gelişmiş bir üniversite olmaktır.

3. Stratejik Amaç ve Hedefler

AMAÇ 1- Fiziki ve beşeri kaynakların geliştirilmesi ve iyileştirilmesi ile nitelik ve niceliklerinin artırılması.

HEDEF 1 : Yeni hizmet alanlarının oluşturulması.

HEDEF 2 : Üniversitemiz donanım ve ekipmanının yenilenmesi, geliştirilmesi ve işlerlik kazandırılması.

HEDEF 3 : Üniversitemiz personelinin nitelik ve niceliğinin artırılması.

AMAÇ 2- İhtisaslaşmanın sağlanması.

HEDEF 1 : Öğretim üyesi potansiyeli ve ilin önceliklerine göre belirlenmiş olan, biyoteknoloji ve enerji teknolojileri alanlarında ihtisaslaşmak.

HEDEF 2 : İhtisaslaşma alanlarında nitelikli araştırmacı sayısını artırmak.

HEDEF 3 : İhtisaslaşma alanlarındaki araştırmacıların bilimsel aktivitelerini artırmak.

HEDEF 4 : Üniversitenin sosyal bilimlerini kapsayan alanlarında Bilecik ilinin coğrafik, kültürel, sosyolojik ve tarihi özellikleri göz önüne alınarak ihtisaslaşmanın sağlanması.

HEDEF 5 : Kamu sanayi üniversite işbirliğinin geliştirilmesi.

AMAÇ 3- İç ve dış paydaşlarla ilişkileri geliştirmek ve ulusal/uluslararası tanınırlığın artırılmasını sağlamak.

HEDEF 1 : Üniversitemiz öğrencilerinin ve personelinin bilimsel, sosyal, kültürel ve sportif yaşamlarının zenginleşmesini sağlamak.

HEDEF 2 : Sosyal ve kültürel organizasyon ve faaliyetlerle topluma faydalı olmak.

HEDEF 3 : Üniversitemizin kurumsal kimliğini oluşturmak ve üniversitenin bilinirliğini sağlamak.

AMAÇ 4- Eğitim ve öğretim faaliyetlerinde kaliteyi yükseltmek.

HEDEF 1 : Bölümlerin ve programların eğitim öğretim akreditasyonlarını sağlamak.

HEDEF 2 : ERASMUS, Mevlana gibi uluslararası değişim programlarına katılan öğrenci sayısını artırmak.

HEDEF 3 : Mevcut önlisans, lisans ve lisansüstü eğitim programlarının niteliğinin artırılması.

HEDEF 4 : Zorunlu yabancı dil eğitimine geçilmesi.

HEDEF 5 : Öğrencilerimizin mezuniyet sonrası durumlarına yön vermek.

C. Performans Hedef ve Göstergeleri ile Faaliyetler

AMAÇ 1- Fiziki ve beşeri kaynakların geliştirilmesi ve iyileştirilmesi ile nitelik ve niceliklerinin artırılması.

Hedef 1.1	Yeni hizmet alanlarının oluşturulması.
------------------	--

Strateji 1.1.1	Kamulaştırma çalışmalarına başlanması.
Gösterge 1.1.1.1	Kamulaştırılacak alan miktarı (m ²).
Hedef Değeri 1.1.1.2	Plan dönemi sonunda toplam 250.000 m ² kamulaştırma işlemi yapmak.

Performans Göstergesi Ölçme Yöntemi 1.1.1.3	2017 yılı - 50.000 m ² , 2018 yılı - 50.000 m ² , 2019 yılı - 50.000 m ² , 2020 yılı - 50.000 m ² , 2021 yılı - 50.000 m ² .
Strateji 1.1.2	2. etap alt yapı çalışmalarına başlanması.
Gösterge 1.1.2.1	İşin tamamlanma oranı (%).
Hedef Değeri 1.1.2.2	2. etap alt yapı çalışmaları kapsamında yol, su, doğalgaz, kanalizasyon, elektrik hattı işleri ile paket arıtma tesisi ile tıbbi ve tehlikeli atık toplama noktası çalışmalarını bitirmek.
Performans Göstergesi Ölçme Yöntemi 1.1.2.3	2017 yılı - %20, 2018 yılı - %20, 2019 yılı - %20, 2020 yılı - %20, 2021 yılı - %20.
Strateji 1.1.3	Kapalı alanları büyütme çalışmalarına başlanması.
Gösterge 1.1.3.1	Tamamlanan kapalı alan büyüklüğü (m ²).
Hedef Değeri 1.1.3.2	Plan dönemi sonunda derslik ve merkezi birimler kapsamında toplam 65.000 m ² kapalı alanı bitirmek.
Performans Göstergesi Ölçme Yöntemi 1.1.3.3	2017 yılı - 13.000 m ² , 2018 yılı - 15.000 m ² , 2019 yılı - 13.000 m ² , 2020 yılı - 12.000 m ² , 2021 yılı - 12.000 m ² .

Hedef 1.2	Üniversitemiz donanım ve ekipmanının yenilenmesi, geliştirilmesi ve işlerlik kazandırılması.
------------------	--

Strateji 1.2.1	Birimlerimiz mal/malzeme ve hizmet ihtiyaçları ile onarım ihtiyaçlarını gidermek, bilişim teknolojilerinin geliştirilmesini sağlamak.
Gösterge 1.2.1.1	Harcama tutarı.
Hedef Değeri 1.2.1.2	Plan dönemi sonunda toplam 30.000.000-TL'lik konuyla ilgili yatırım yapmak.
Performans Göstergesi Ölçme Yöntemi 1.2.1.3	2017 yılı - 4.000.000-TL, 2018 yılı - 5.000.000-TL, 2019 yılı - 6.000.000-TL, 2020 yılı - 7.000.000-TL, 2021 yılı - 8.000.000-TL.
Strateji 1.2.2	Kütüphane koleksiyonunda yer alan veritabanlarının ve Kütüphane kataloğunun web üzerinden tek bir tarama motoru vasıtasıyla taranabilirliğinin sağlanması.
Gösterge 1.2.2.1	Arama yapılan kitap/makale artış oranı.
Hedef Değeri 1.2.2.2	Web üzerinden tek bir tarama motoru vasıtasıyla taranabilirliğinin her yıl %10 arttırılması.
Performans Göstergesi Ölçme Yöntemi 1.2.2.3	Yıllar itibarıyla arama yapılan kitap/makale sayısının artış oranı.
Strateji 1.2.3	Cep Kütüphanem uygulamasının daha geniş kitleler tarafından kullanımının sağlanması.
Gösterge 1.2.3.1	Kullanıcı artış oranı.
Hedef Değeri 1.2.3.2	Kullanıcı sayısını her yıl %10 arttırmak.
Performans Göstergesi Ölçme Yöntemi 1.2.3.3	Yıllar itibarıyla kullanıcı sayısı artış oranı.

Hedef 1.3	Üniversitemiz personelinin nitelik ve niceliğinin artırılması.
------------------	--

Strateji 1.3.1	Yetkin personel sayısının artırılmasının sağlanması.
Gösterge 1.3.1.1	Alınan personel sayısı.
Hedef Değeri 1.3.1.2	Plan dönemi sonunda akademik ve idari personel sayısını 500 kişi arttırmak.
Performans Göstergesi Ölçme Yöntemi 1.3.1.3	2017 yılı – 80 kişi, 2018 yılı – 90 kişi, 2019 yılı - 100 kişi, 2020 yılı - 110 kişi, 2021 yılı – 120 kişi.
Strateji 1.3.2	Hizmet içi eğitimlerin düzenlemesini sağlayacak yapının oluşturulması.
Gösterge 1.3.2.1	Hizmet içi eğitim verilen kişi sayısı.
Hedef Değeri 1.3.2.2	Plan dönemi sonunda 200 akademik, 200 idari olmak üzere toplam 400 kişiye hizmet içi eğitim verilmesi.
Performans Göstergesi Ölçme Yöntemi 1.3.2.3	2017 yılı – 80 kişi, 2018 yılı – 80 kişi, 2019 yılı - 80 kişi, 2020 yılı - 80 kişi, 2021 yılı – 80 kişi.

AMAÇ 2- İhtisaslaşmanın sağlanması.

Hedef 2.1	Öğretim üyesi potansiyeli ve ilin önceliklerine göre belirlenmiş olan, biyoteknoloji ve enerji teknolojileri alanlarında ihtisaslaşmak.
------------------	---

Strateji 2.1.1	Biyoteknoloji tematik alanı kapsamında Biyoteknoloji Uygulama ve Araştırma Merkezi bünyesinde belirlenen 14 alt alanda bir mükemmeliyet merkezi olabilmek için bina ve makine/teçhizat alt yapısının oluşturulması.
Gösterge 2.1.1.1	Tamamlanan kapalı alan büyüklüğü (m ²).
Hedef Değeri 2.1.1.2	Plan dönemi sonunda biyoteknoloji tematik alanı kapsamında toplam 8.000 m ² kapalı alanı bitirmek.
Performans Göstergesi Ölçme Yöntemi 2.1.1.3	2017 yılı – 4.000 m ² , 2018 yılı - 4.000 m ² , 2019 yılı – 0 m ² , 2020 yılı – 0 m ² , 2021 yılı – 0 m ² .
Strateji 2.1.2	Enerji Teknolojileri için uygulama araştırma merkezi kurulması ve belirlenen 11 alt alanda bir mükemmeliyet merkezi olabilmek için bina ve makine/teçhizat alt yapısının oluşturulması.
Gösterge 2.1.2.1	Tamamlanan kapalı alan büyüklüğü (m ²).
Hedef Değeri 2.1.2.2	Plan dönemi sonunda enerji teknolojileri alanında toplam 8.000 m ² kapalı alanı bitirmek.
Performans Göstergesi Ölçme Yöntemi 2.1.2.3	2017 yılı – 0 m ² , 2018 yılı - 0 m ² , 2019 yılı – 4.000 m ² , 2020 yılı – 4.000 m ² , 2021 yılı – 0 m ² .

Hedef 2.2	İhtisaslaşma alanlarında nitelikli araştırmacı sayısını artırmak.
------------------	---

Strateji 2.2.1	Biyoteknoloji ve Enerji Teknolojileri tematik alanlarında nitelikli araştırmacıların üniversiteye kazandırılması.
Gösterge 2.2.1.1	Alınan araştırmacı sayısı.
Hedef Değeri 2.2.1.2	Plan dönemi sonuna kadar tematik alanlarda 40 nitelikli araştırmacı alınması.
Performans Göstergesi Ölçme Yöntemi 2.2.1.3	2017 yılı – 8 kişi, 2018 yılı – 8 kişi, 2019 yılı – 8 kişi, 2020 yılı – 8 kişi 2021 yılı – 8 kişi
Strateji 2.2.2	Biyoteknoloji ve enerji teknolojileri tematik alanlarında nitelikli araştırmacıların yetiştirilmesi.
Gösterge 2.2.2.1	Yetiştirilen araştırmacı sayısı.
Hedef Değeri 2.2.2.2	Plan dönemi sonuna kadar tematik alanlarda 50 nitelikli araştırmacı yetiştirilmesi.
Performans Göstergesi Ölçme Yöntemi 2.2.2.3	2017 yılı – 6 kişi, 2018 yılı – 8 kişi, 2019 yılı – 10 kişi, 2020 yılı – 12 kişi 2021 yılı – 14 kişi.

Hedef 2.3	İhtisaslaşma alanlarındaki araştırmacıların bilimsel aktivitelerini artırmak.
------------------	---

Strateji 2.3.1	Bu alanlarda ulusal ve uluslararası, çalıştay, sempozyum, kongre düzenlemek.
Gösterge 2.3.1.1	Düzenlenen çalıştay, sempozyum, kongre sayısı.
Hedef Değeri 2.3.1.2	Plan dönemi sonuna kadar toplam 8 etkinlik (çalıştay, sempozyum, kongre) düzenlemek.
Performans Göstergesi Ölçme Yöntemi 2.3.1.3	2017 yılı – 2 etkinlik, 2018 yılı – 2 etkinlik, 2019 yılı – 2 etkinlik, 2020 yılı – 1 etkinlik, 2021 yılı – 1 etkinlik.
Strateji 2.3.2	Bu alanlarda proje desteklerinin artırılması.
Gösterge 2.3.2.1	Desteklenen proje tutarı.
Hedef Değeri 2.3.2.2	Plan dönemi sonuna kadar desteklenen proje tutarını 3.000.000-TL'ye çıkartmak.
Performans Göstergesi Ölçme Yöntemi 2.3.2.3	2017 yılı - 400.000-TL, 2018 yılı - 500.000-TL, 2019 yılı - 600.000-TL, 2020 yılı - 700.000-TL, 2021 yılı – 800.000-TL.

Hedef 2.4	Üniversitenin sosyal bilimlerini kapsayan alanlarında Bilecik ilinin coğrafik, kültürel, sosyolojik ve tarihi özellikleri göz önüne alınarak ihtisaslaşmanın sağlanması.
------------------	--

Strateji 2.4.1	Bu alanlarda ulusal ve uluslararası çalıştay, sempozyum, kongre düzenlemek.
-----------------------	---

Gösterge 2.4.1.1	Düzenlenen çalıştay, sempozyum, kongre sayısı.
Hedef Değeri 2.4.1.2	Plan dönemi sonuna kadar toplam 8 etkinlik (çalıştay, sempozyum, kongre) düzenlemek.
Performans Göstergesi Ölçme Yöntemi 2.4.1.3	2017 yılı – 2 etkinlik, 2018 yılı – 2 etkinlik, 2019 yılı – 2 etkinlik, 2020 yılı – 1 etkinlik, 2021 yılı – 1 etkinlik.
Strateji 2.4.2	Bilecik ilinin coğrafik, kültürel, sosyolojik ve tarihi özellikleri ile ilgili çalışmaların desteklenmesi.
Gösterge 2.4.2.1	Desteklenen proje tutarı.
Hedef Değeri 2.4.2.2	Plan dönemi sonuna kadar desteklenen proje tutarını 500.000-TL'ye çıkartmak.
Performans Göstergesi Ölçme Yöntemi 2.4.2.3	2017 yılı - 100.000-TL, 2018 yılı - 100.000-TL, 2019 yılı - 100.000-TL, 2020 yılı - 100.000-TL, 2021 yılı – 100.000-TL.
Strateji 2.4.3	Bilecik ilinin coğrafik, kültürel, sosyolojik ve tarihi özellikleriyle ilgili çalışan araştırmacı sayısı ve niteliğini arttırmak.
Gösterge 2.4.3.1	Bu alanlardaki alınan ve yetiştirilen personel sayısı.
Hedef Değeri 2.4.3.2	Plan dönemi sonuna kadar bu alanlarda 75 nitelikli araştırmacı alınması ve yetiştirilmesi.
Performans Göstergesi Ölçme Yöntemi 2.4.3.3	2017 yılı – 11 kişi, 2018 yılı – 13 kişi, 2019 yılı – 15 kişi, 2020 yılı – 17 kişi, 2021 yılı – 19 kişi.

Hedef 2.5	Kamu sanayi üniversite işbirliğinin geliştirilmesi.
------------------	---

Strateji 2.5.1	Sanayi kuruluşları, KOBİ'ler ve kamu kurumları ile işbirliği içerisinde gereksinilen alanlarda, projeler yapmak, Ar-Ge ve danışmanlık faaliyetlerinde bulunmak.
Gösterge 2.5.1.1	Yapılan faaliyet sayısı.
Hedef Değeri 2.5.1.2	Plan dönemi sonuna kadar toplam 10 faaliyet (proje, AR-GE, danışmanlık) gerçekleştirmek.
Performans Göstergesi Ölçme Yöntemi 2.5.1.3	2017 yılı – 2 faaliyet, 2018 yılı – 2 faaliyet , 2019 yılı – 2 faaliyet , 2020 yılı – 2 faaliyet 2021 yılı – 2 faaliyet.
Strateji 2.5.2	Öğrencilerin lisans ve lisansüstü tezlerini ve stajlarını, ilimizde bulunan kurum/kuruluşlarının ve toplumun ihtiyaçları doğrultusunda yönlendirmek.
Gösterge 2.5.2.1	Tez ve staj sayısı.
Hedef Değeri 2.5.2.2	Plan dönemi sonuna kadar toplam 100 adet tez ve staj sayısına ulaşmak.
Performans Göstergesi Ölçme Yöntemi 2.5.2.3	2017 yılı – 10 tez/staj, 2018 yılı – 15 tez/staj, 2019 yılı – 20 tez/staj, 2020 yılı – 25 tez/staj, 2021 yılı – 30 tez/staj.

AMAÇ 3- İç ve dış paydaşlarla ilişkileri geliştirmek ve ulusal/uluslararası tanınırlığın artırılmasını sağlamak.

Hedef 3.1	Üniversitemiz öğrencilerinin ve personelinin bilimsel, sosyal, kültürel ve sportif yaşamlarının zenginleşmesini sağlamak.
------------------	---

Strateji 3.1.1	Kongre ve Kültür Merkezi ile yemekhane binası yapım işlerine başlamak.
Gösterge 3.1.1.1	Tamamlanan kapalı alan büyüklüğü.
Hedef Değeri 3.1.1.2	Plan dönemi sonunda 30.000 m ² kapalı alan yapım işini tamamlamak.
Performans Göstergesi Ölçme Yöntemi 3.1.1.3	2017 yılı – 17.000 m ² , 2018 yılı - 10.000 m ² , 2019 yılı – 2.000 m ² , 2020 yılı – 1.000 m ² , 2021 yılı – 0 m ² .
Strateji 3.1.2	Tüm salon sporları branşlarına uygun, kapasitesi en az 3.000 kişilik modern, çok amaçlı bir kapalı spor salonu inşaatına başlamak, açık spor tesislerinin yenilenmesini sağlamak.
Gösterge 3.1.2.1	Tamamlanan kapalı alan büyüklüğü/ Yenilenen alan oranı
Hedef Değeri 3.1.2.2	Plan dönemi sonunda 12.000 m ² kapalı alan yapım işini tamamlamak. Açık spor tesislerinin yenilenmesini sağlamak.
Performans Göstergesi Ölçme Yöntemi 3.1.2.3	2017 yılı – 0 m ² , 2018 yılı - 0 m ² , 2019 yılı – 4.000 m ² , 2020 yılı – 4.000 m ² , 2021 yılı – 4.000 m ² ,
Performans Göstergesi Ölçme Yöntemi 3.1.2.4	2017 yılı – %20 yenileme, 2018 yılı - %20 yenileme, 2019 yılı – %20 yenileme 2020 yılı – %20 yenileme, 2021 yılı – %20 yenileme.
Strateji 3.1.3	Üniversitemiz öğrenci ve personelinin bilinçli ve aktif spor yapmasını sağlamak üzere müsabaka, kurs ve seminerler düzenlemek.
Gösterge 3.1.3.1	Düzenlenen müsabaka, kurs ve seminerler sayısı.
Hedef Değeri 3.1.3.2	Plan dönemi sonunda toplam 40 etkinlik yapmak.
Performans Göstergesi Ölçme Yöntemi 3.1.3.3	2017 yılı - 4 etkinlik, 2018 yılı - 6 etkinlik, 2019 yılı - 8 etkinlik, 2020 yılı - 10 etkinlik, 2021 yılı - 12 etkinlik.
Strateji 3.1.4	Sergi, tiyatro, sinema, bahar şenliği, konser, mezuniyet organizasyonlarını yapmak.
Gösterge 3.1.4.1	Yapılan etkinlik sayısı.
Hedef Değeri 3.1.4.2	Plan dönemi sonunda toplam 60 etkinlik yapmak.
Performans Göstergesi Ölçme Yöntemi 3.1.4.3	2017 yılı - 8 etkinlik, 2018 yılı - 10 etkinlik, 2019 yılı - 12 etkinlik, 2020 yılı - 14 etkinlik, 2021 yılı - 16 etkinlik.
Strateji 3.1.5	Mezun bilgi sisteminin oluşturulması.
Gösterge 3.1.5.1	Ulaşılan mezun sayısı
Hedef Değeri 3.1.5.2	Plan dönemi sonunda 13.000 mezuna ulaşmak.
Performans Göstergesi Ölçme Yöntemi 3.1.5.3	2017 yılı – 1.400 kişi, 2018 yılı – 2.000 kişi, 2019 yılı – 2.600 kişi, 2020 yılı – 3.200 kişi, 2021 yılı – 3.800 kişi.
Strateji 3.1.6	Öğrencilerin ilimize ait kurum/kuruluşları ile topluma hizmet tecrübelerinin artmasına destek olmak amacıyla staj olanaklarını iyileştirmek.
Gösterge 3.1.6.1	İlimizde staj yapan öğrenci sayısındaki artış oranı.
Hedef Değeri 3.1.6.2	İlimizde staj yapan öğrenci sayısını her yıl %5 arttırmak.
Performans Göstergesi Ölçme Yöntemi 3.1.6.3	Yıllar itibarıyla ilimizde staj yapan öğrenci sayısındaki artış oranı.

Strateji 3.1.7	Öğrencilerimiz ve personelimize memnuniyet anketleri düzenlemek.
Gösterge 3.1.7.1	Düzenlenen anket sayısı.
Hedef Değeri 3.1.7.2	Plan dönemi sonunda toplam 10 anket düzenlenmesi.
Performans Göstergesi Ölçme Yöntemi 3.1.7.3	2017 yılı - 2 anket, 2018 yılı - 2 anket, 2019 yılı - 2 anket, 2020 yılı - 2 anket, 2021 yılı - 2 anket.
Strateji 3.1.8	Öğrenci kulüplerinin nicelik ve niteliğinin artırılması.
Gösterge 3.1.8.1	Nicelikli ve nitelikli kulüplerin sayısı.
Hedef Değeri 3.1.8.2	Plan dönemi sonunda nicelik ve niteliği artırılmış toplam 15 kulübe ulaşılmışının sağlanması.
Performans Göstergesi Ölçme Yöntemi 3.1.8.3	2017 yılı - 3 kulüp, 2018 yılı - 3 kulüp, 2019 yılı - 3 kulüp, 2020 yılı - 3 kulüp, 2021 yılı - 3 kulüp.
Strateji 3.1.9	Atanan, yükselen ve emekli olan personel için tören düzenlenmesi.
Gösterge 3.1.9.1	Düzenlenen tören sayısı.
Hedef Değeri 3.1.9.2	Personel motivasyonunu üst seviyede tutmak amacıyla atanan, yükselen ve emekli olan personellere ilişkin plan dönemi sonuna kadar toplam 5 tören düzenlemek.
Performans Göstergesi Ölçme Yöntemi 3.1.9.3	2017 yılı - 1 tören, 2018 yılı - 1 tören, 2019 yılı - 1 tören, 2020 yılı - 1 tören, 2021 yılı - 1 tören.

Hedef 3.2	Sosyal ve kültürel organizasyon ve faaliyetlerle topluma faydalı olmak.
------------------	---

Strateji 3.2.1	Halka açık sosyal, sanatsal ve kültürel etkinliklerin düzenlenmesi, üniversite dışında düzenlenen sosyal ve kültürel etkinliklere katılımın sağlanması.
Gösterge 3.2.1.1	Düzenlenen etkinlik sayısı/katılınan etkinlik sayısı.
Hedef Değeri 3.2.1.2	Plan dönemi sonunda toplam 150 etkinlik düzenlenmesi, 10 etkinliğe katılımın sağlanması.
Performans Göstergesi Ölçme Yöntemi 3.2.1.3	2017 yılı - 20 etkinlik, 2018 yılı - 25 etkinlik, 2019 yılı - 30 etkinlik, 2020 yılı - 35 etkinlik, 2021 yılı - 40 etkinlik.
Performans Göstergesi Ölçme Yöntemi 3.2.1.4	2017 yılı - 2 katılım, 2018 yılı - 2 katılım, 2019 yılı - 2 katılım, 2020 yılı - 2 katılım, 2021 yılı - 2 katılım.
Strateji 3.2.2	Sivil toplum kuruluşları ile kamu kurum ve kuruluşlarının ortak olduğu plan ve projeler üretmek işbirliği protokolleri imzalamak ve yürütmek.
Gösterge 3.2.2.1	Yapılan plan/proje/protokol sayısı.
Hedef Değeri 3.2.2.2	Plan dönemi sonunda toplam 15 adet plan, proje ve işbirliği protokolü yapmak.
Performans Göstergesi Ölçme Yöntemi 3.2.2.3	2017 yılı - 3 adet, 2018 yılı - 3 adet, 2019 yılı - 3 adet, 2020 yılı - 3 adet, 2021 yılı - 3 adet.

Hedef 3.3	Üniversitemizin kurumsal kimliğini oluşturmak ve üniversitenin bilinirliğini sağlamak.
------------------	--

Strateji 3.3.1	Üniversitenin logo, web sayfası, dizaynı ve kurallarını belirlemek.
Gösterge 3.3.1.1	Konuyla ilgili yapılan çalışma sayısı.
Hedef Değeri 3.3.1.2	Plan dönemi sonunda toplam 25 adet çalışma yapmak.
Performans Göstergesi Ölçme Yöntemi 3.3.1.3	2017 yılı - 5 adet, 2018 yılı - 5 adet, 2019 yılı - 5 adet, 2020 yılı - 5 adet, 2021 yılı - 5 adet.
Strateji 3.3.2	Üniversitemizi tanıtıcı konularda ulusal ve yerel basın araçlarındaki haber sayısını artırmak.
Gösterge 3.3.2.1	Yapılan haber sayısı.
Hedef Değeri 3.3.2.2	Plan dönemi sonunda toplam 100 haber yapmak.
Performans Göstergesi Ölçme Yöntemi 3.3.2.3	2017 yılı - 10 haber, 2018 yılı - 15 haber, 2019 yılı - 20 haber, 2020 yılı - 25 haber, 2021 yılı - 30 haber.
Strateji 3.3.3	Büyük iller başta olmak üzere üniversitenin tanıtım ve irtibat ofislerini oluşturmak.
Gösterge 3.3.3.1	Ouştırulan tanıtım ve irtibat ofisi sayısı.
Hedef Değeri 3.3.3.2	Plan dönemi sonunda toplam 5 adet tanıtım ve irtibat ofisi oluşturmak.
Performans Göstergesi Ölçme Yöntemi 3.3.3.3	2017 yılı - 1 ofis, 2018 yılı - 1 ofis, 2019 yılı - 1 ofis, 2020 yılı - 1 ofis, 2021 yılı - 1 ofis.
Strateji 3.3.4	Ulusal ve Uluslararası üniversite tanıtım etkinliklerine katılmak.
Gösterge 3.3.4.1	Katılınılan etkinlik sayısı.
Hedef Değeri 3.3.4.2	Plan dönemi sonunda toplam 15 ulusal ve uluslararası tanıtım etkinliklerine katılımın sağlanması.
Performans Göstergesi Ölçme Yöntemi 3.3.4.3	2017 yılı - 3 katılım, 2018 yılı - 3 katılım, 2019 yılı - 3 katılım, 2020 yılı - 3 katılım, 2021 yılı - 3 katılım.

AMAÇ 4- Eğitim ve öğretim faaliyetlerinde kaliteyi yükseltmek.

Hedef 4.1	Bölümlerin ve programların eğitim öğretim akreditasyonlarını sağlamak.
------------------	--

Strateji 4.1.1	Akreditasyon için gerekli kriterleri sağlamak.
Gösterge 4.1.1.1	Akredite bölüm sayısı.
Hedef Değeri 4.1.1.2	Plan dönemi sonunda toplam 5 bölümün akreditasyonun sağlanması.
Performans Göstergesi Ölçme Yöntemi 4.1.1.3	2017 yılı - 1 bölüm, 2018 yılı - 1 bölüm, 2019 yılı - 1 bölüm, 2020 yılı - 1 bölüm, 2021 yılı - 1 bölüm.

Hedef 4.2	ERASMUS, Mevlana gibi uluslararası değişim programlarına katılan öğrenci sayısını artırmak.
------------------	---

Strateji 4.2.1	Uluslararası ilişkiler ofisini etkinleştirilmesi.
Gösterge 4.2.1.1	Anlaşma sayısı.
Hedef Değeri 4.2.1.2	Anlaşma sağlanmış ülke sayısını her yıl %10 artırmak.
Performans Göstergesi Ölçme Yöntemi 4.2.1.3	Yıllar itibarıyla artış oranı.
Strateji 4.2.2	İngiltere, Almanya, Fransa, ABD, Japonya, Kore ve İspanya'da üst düzey üniversitelerle değişim programı imzalamak.
Gösterge 4.2.2.1	İmzalanan değişim programı sayısı.
Hedef Değeri 4.2.2.2	Plan dönemi sonunda toplam 5 değişim programı imzalamak.
Performans Göstergesi Ölçme Yöntemi 4.2.2.3	2017 yılı - 1 adet, 2018 yılı - 1 adet, 2019 yılı - 1 adet, 2020 yılı - 1 adet, 2021 yılı - 1 adet.
Strateji 4.2.3	Yurtdışından gelen öğrenci sayısını artırmak.
Gösterge 4.2.3.1	Gelen öğrenci sayısı.
Hedef Değeri 4.2.3.2	Her yıl gelen öğrenci sayısını %20 artırmak.
Performans Göstergesi Ölçme Yöntemi 4.2.3.3	Yıllar itibarıyla artış oranı.
Strateji 4.2.4	Uluslararasılaşabilmek için yabancı öğretim üyesi ve öğrenciler için misafirhane binasını tamamlamak.
Gösterge 4.2.4.1	Tamamlanan kapalı alan büyüklüğü (m ²).
Hedef Değeri 4.2.4.2	Plan dönemi sonunda 2.000 m ² 'lik misafirhane yapım işini tamamlamak.
Performans Göstergesi Ölçme Yöntemi 4.2.4.3	2017 yılı – 0 m ² , 2018 yılı – 2.000 m ² , 2019 yılı – 0 m ² , 2020 yılı – 0 m ² , 2021 yılı – 0 m ² .

Hedef 4.3	Mevcut önlisans, lisans ve lisansüstü eğitim programlarının niteliğinin artırılması.
------------------	--

Strateji 4.3.1	Üniversitemizi üst sıralardan öğrencilerin tercih etmesini sağlamak için teşvik ve tanıtım faaliyetlerinde bulunmak.
Gösterge 4.3.1.1	Tercih eden öğrenci başarı sıralaması.
Hedef Değeri 4.3.1.2	Plan dönemi sonunda her puan türünde 5 yıl içinde ilk 75.000'den öğrenci almak.
Performans Göstergesi Ölçme Yöntemi 4.3.1.3	Yıllar itibarıyla puan türünde başarı sıralaması.
Strateji 4.3.2	Öğrencilerin eğitimlerini uygulama alanlarında geçirmesini sağlayacak düzenlemeler yapmak.
Gösterge 4.3.2.1	Ders ve kredi sayısındaki artışlar.
Hedef Değeri 4.3.2.2	Staj, uygulama, teknik geziler, bitirme tezi, meslek alanında zaman geçirmesini sağlayan ders ve kredi sayısını her yıl %10 artırmak.

Performans Göstergesi Ölçme Yöntemi 4.3.2.3	Yıllar itibarıyla ders ve kredi sayısındaki artışlar.
Strateji 4.3.3	Üniversitede nitelikli yabancı uyruklu öğretim üyesi sayısını artırmak.
Gösterge 4.3.3.1	Alınan yabancı uyruklu öğretim üyesi sayısı.
Hedef Değeri 4.3.3.2	Her yıl yabancı uyruklu öğretim üyesi sayısını %10 artırmak.
Performans Göstergesi Ölçme Yöntemi 4.3.3.3	Yıllar itibarıyla artış oranı.

Hedef 4.4	Zorunlu yabancı dil eğitime geçilmesi.
------------------	--

Strateji 4.4.1	Zorunlu yabancı dil eğitime geçiş için gerekli kriterleri sağlamak.
Gösterge 4.4.1.1	Kriteri sağlanmış bölüm sayısı.
Hedef Değeri 4.4.1.2	Plan dönemi sonunda toplam 5 bölümün kriteri sağlanması.
Performans Göstergesi Ölçme Yöntemi 4.4.1.3	2017 yılı - 1 bölüm, 2018 yılı - 1 bölüm, 2019 yılı - 1 bölüm, 2020 yılı - 1 bölüm, 2021 yılı - 1 bölüm.

Hedef 4.5	Öğrencilerimizin mezuniyet sonrası durumlarına yön vermek.
------------------	--

Strateji 4.5.1	Kariyer merkezinin kurulması.
Gösterge 4.5.1.1	Kariyer planlama eğitimi verilen öğrenci sayısı.
Hedef Değeri 4.5.1.2	Kariyer planlama eğitimi verilen öğrenci sayısını her yıl %10 artırmak.
Performans Göstergesi Ölçme Yöntemi 4.5.1.3	Yıllar itibarıyla kariyer planlama eğitimi verilen öğrenci sayısındaki artış oranı.

III. TABLOLAR

A. Performans Hedefi Tablosu

PERFORMANS HEDEFİ TABLOSU

İdare Adı	38.79 - BİLECİK ŞEYH EDEBALI ÜNİVERSİTESİ
------------------	---

Amaç	Fiziki ve beşeri kaynakların geliştirilmesi ve iyileştirilmesi ile nitelik ve niceliklerinin artırılması.
Hedef	Yeni hizmet alanlarının oluşturulması.

Performans Hedefi	Kamulaştırma çalışmalarına başlanması.

Performans Göstergeleri		Ölçü Birimi	2015	2016	2017
1	Kamulaştırılacak alan miktarı	Metrekare	0	0	50.000

Faaliyetler		Kaynak İhtiyacı		
		Bütçe	Bütçe Dışı	Toplam
1	Kamulaştırma çalışmalarına başlanması.	1.000	0	1.000
Genel Toplam		1.000	0	1.000

PERFORMANS HEDEFİ TABLOSU

İdare Adı	38.79 - BİLECİK ŞEYH EDEBALI ÜNİVERSİTESİ
------------------	---

Amaç	Fiziki ve beşeri kaynakların geliştirilmesi ve iyileştirilmesi ile nitelik ve niceliklerinin artırılması.
Hedef	Yeni hizmet alanlarının oluşturulması.

Performans Hedefi	2. etap alt yapı çalışmalarına başlanması.

Performans Göstergeleri		Ölçü Birimi	2015	2016	2017
1	İşin tamamlanma oranı	Yüzde	0	0	20

Faaliyetler		Kaynak İhtiyacı		
		Bütçe	Bütçe Dışı	Toplam
1	2. etap altyapı çalışmalarına başlanması.	5.000.000	0	5.000.000
Genel Toplam		5.000.000	0	5.000.000

PERFORMANS HEDEFİ TABLOSU

İdare Adı	38.79 - BİLECİK ŞEYH EDEBALI ÜNİVERSİTESİ
------------------	---

Amaç	Fiziki ve beşeri kaynakların geliştirilmesi ve iyileştirilmesi ile nitelik ve niceliklerinin artırılması.
Hedef	Yeni hizmet alanlarının oluşturulması.

Performans Hedefi	Kapalı alanları bütütme çalışmalarına başlanması.
--------------------------	--

Performans Göstergeleri		Ölçü Birimi	2015	2016	2017
1	Tamamlanan kapalı alan büyüklüğü.	Metrekare	0	0	13.000

Faaliyetler		Kaynak İhtiyacı		
		Bütçe	Bütçe Dışı	Toplam
1	Kapalı alanları bütütme çalışmalarına başlanması.	16.000.000	0	16.000.000
Genel Toplam		16.000.000	0	16.000.000

PERFORMANS HEDEFİ TABLOSU

İdare Adı	38.79 - BİLECİK ŞEYH EDEBALI ÜNİVERSİTESİ
------------------	---

Amaç	Fiziki ve beşeri kaynakların geliştirilmesi ve iyileştirilmesi ile nitelik ve niceliklerinin artırılması.
Hedef	Üniversitemiz donanım ve ekipmanının yenilenmesi, geliştirilmesi ve işlerlik kazandırılması.

Performans Hedefi	Birimlerimiz mal/malzeme ve hizmet ihtiyaçları ile onarım ihtiyaçlarını gidermek, bilişim teknolojilerinin geliştirilmesini sağlamak.

Performans Göstergeleri		Ölçü Birimi	2015	2016	2017
1	Harcama tutarı.	TL	0	0	4.000.000

Faaliyetler		Kaynak İhtiyacı		
		Bütçe	Bütçe Dışı	Toplam
1	Birimlerimiz mal/malzeme ve hizmet ihtiyaçları ile onarım ihtiyaçlarını gidermek, bilişim teknolojilerinin geliştirilmesini sağlamak.	12.514.000	0	12.514.000
Genel Toplam		12.514.000	0	12.514.000

PERFORMANS HEDEFİ TABLOSU

İdare Adı	38.79 - BİLECİK ŞEYH EDEBALI ÜNİVERSİTESİ
------------------	---

Amaç	Fiziki ve beşeri kaynakların geliştirilmesi ve iyileştirilmesi ile nitelik ve niceliklerinin artırılması.
-------------	---

Hedef	Üniversitemiz donanım ve ekipmanının yenilenmesi, geliştirilmesi ve işlerlik kazandırılması.
--------------	--

Performans Hedefi	Kütüphane koleksiyonunda yer alan veri tabanlarının ve Kütüphane kataloğunun web üzerinden tek bir tarama motoru vasıtasıyla taranabilirliğinin sağlanması.
--------------------------	--

Performans Göstergeleri		Ölçü Birimi	2015	2016	2017
1	Arama yapılan kitap/makale artış oranı.	Yüzde	0	0	10

Faaliyetler		Kaynak İhtiyacı		
		Bütçe	Bütçe Dışı	Toplam
1	Kütüphane koleksiyonunda yer alan veritabanlarının ve Kütüphane kataloğunun web üzerinden tek bir tarama motoru vasıtasıyla taranabilirliğinin sağlanması.	380.000	0	380.000
Genel Toplam		380.000	0	380.000

PERFORMANS HEDEFİ TABLOSU

İdare Adı	38.79 - BİLECİK ŞEYH EDEBALI ÜNİVERSİTESİ
------------------	---

Amaç	Fiziki ve beşeri kaynakların geliştirilmesi ve iyileştirilmesi ile nitelik ve niceliklerinin artırılması.
-------------	---

Hedef	Üniversitemiz donanım ve ekipmanının yenilenmesi, geliştirilmesi ve işlerlik kazandırılması.
--------------	--

Performans Hedefi	Cep kütüphanem uygulamasının daha geniş kitleler tarafından kullanımının sağlanması.
--------------------------	---

Performans Göstergeleri		Ölçü Birimi	2015	2016	2017
1	Kullanıcı artış oranı.	Yüzde	0	0	10

Faaliyetler		Kaynak İhtiyacı		
		Bütçe	Bütçe Dışı	Toplam
1	Cep kütüphanem uygulamasının daha geniş kitleler tarafından kullanımının sağlanması.	391.000	0	391.000
Genel Toplam		391.000	0	391.000

PERFORMANS HEDEFİ TABLOSU

İdare Adı	38.79 - BİLECİK ŞEYH EDEBALI ÜNİVERSİTESİ
------------------	---

Amaç	Fiziki ve beşeri kaynakların geliştirilmesi ve iyileştirilmesi ile nitelik ve niceliklerinin artırılması.
-------------	---

Hedef	Üniversitemiz personelinin nitelik ve niceliğinin artırılması.
--------------	--

Performans Hedefi	Yetkin personel sayısının artırılmasının sağlanması.
--------------------------	---

Performans Göstergeleri		Ölçü Birimi	2015	2016	2017
1	Alınan personel sayısı.	Adet	0	0	80

Faaliyetler		Kaynak İhtiyacı		
		Bütçe	Bütçe Dışı	Toplam
1	Yetkin personel sayısının artırılmasının sağlanması.	1.220.000	0	1.220.000
Genel Toplam		1.220.000	0	1.220.000

PERFORMANS HEDEFİ TABLOSU

İdare Adı	38.79 - BİLECİK ŞEYH EDEBALI ÜNİVERSİTESİ
------------------	---

Amaç	Fiziki ve beşeri kaynakların geliştirilmesi ve iyileştirilmesi ile nitelik ve niceliklerinin artırılması.
Hedef	Üniversitemiz personelinin nitelik ve niceliğinin artırılması.

Performans Hedefi	Hizmet içi eğitimlerin düzenlenmesini sağlayacak yapının oluşturulması.
--------------------------	--

Performans Göstergeleri		Ölçü Birimi	2015	2016	2017
1	Hizmet içi eğitim verilen kişi sayısı.	Adet	0	0	80

Faaliyetler		Kaynak İhtiyacı		
		Bütçe	Bütçe Dışı	Toplam
1	Hizmet içi eğitimlerin düzenlenmesini sağlayacak yapının oluşturulması.	115.000	0	115.000
Genel Toplam		115.000	0	115.000

PERFORMANS HEDEFİ TABLOSU

İdare Adı	38.79 - BİLECİK ŞEYH EDEBALI ÜNİVERSİTESİ
------------------	---

Amaç	İhtisaslaşmanın sağlanması.
-------------	-----------------------------

Hedef	Öğretim üyesi potansiyeli ve ilin önceliklerine göre belirlenmiş olan, biyoteknoloji ve enerji teknolojileri alanlarında ihtisaslaşmak.
--------------	---

Performans Hedefi	Biyoteknoloji tematik alanı kapsamında Biyoteknoloji Uygulama ve Araştırma Merkezi bünyesinde belirlenen 14 alt alanda bir mükemmeliyet merkezi olabilmek için bina ve makine/teçhizat alt yapısının oluşturulması.
--------------------------	--

Performans Göstergeleri		Ölçü Birimi	2015	2016	2017
1	Tamamlanan kapalı alan büyüklüğü.	Metrekare	0	0	4.000

Faaliyetler		Kaynak İhtiyacı		
		Bütçe	Bütçe Dışı	Toplam
1	Biyoteknoloji tematik alanı kapsamında Biyoteknoloji Uygulama ve Araştırma Merkezi bünyesinde belirlenen 14 alt alanda bir mükemmeliyet merkezi olabilmek için bina ve makine/teçhizat alt yapısının oluşturulması.	3.145.000	0	3.145.000
Genel Toplam		3.145.000	0	3.145.000

PERFORMANS HEDEFİ TABLOSU

İdare Adı	38.79 - BİLECİK ŞEYH EDEBALI ÜNİVERSİTESİ
------------------	---

Amaç	İhtisaslaşmanın sağlanması.
Hedef	Öğretim üyesi potansiyeli ve ilin önceliklerine göre belirlenmiş olan, biyoteknoloji ve enerji teknolojileri alanlarında ihtisaslaşmak.

Performans Hedefi	Enerji teknolojileri için uygulama araştırma merkezi kurulması ve belirlenen 11 alt alanda bir mükemmeliyet merkezi olabilmek için bina ve makine/teçhizat alt yapısının oluşturulması.
--------------------------	--

Performans Göstergeleri		Ölçü Birimi	2015	2016	2017
1	Tamamlanan kapalı alan büyüklüğü.	Metrekare	0	0	1

Faaliyetler		Kaynak İhtiyacı		
		Bütçe	Bütçe Dışı	Toplam
1	Enerji teknolojileri için uygulama araştırma merkezi kurulması ve belirlenen 11 alt alanda bir mükemmeliyet merkezi olabilmek için bina ve makine/teçhizat alt yapısının oluşturulması.	1.969.000	0	1.969.000
Genel Toplam		1.969.000	0	1.969.000

PERFORMANS HEDEFİ TABLOSU

İdare Adı	38.79 - BİLECİK ŞEYH EDEBALI ÜNİVERSİTESİ
------------------	---

Amaç	İhtisaslaşmanın sağlanması.
-------------	-----------------------------

Hedef	İhtisaslaşma alanlarında nitelikli araştırmacı sayısını artırmak.
--------------	---

Performans Hedefi	Biyoteknoloji ve Enerji Teknolojileri tematik alanlarında nitelikli araştırmacıların üniversiteye kazandırılması.
--------------------------	--

Performans Göstergeleri		Ölçü Birimi	2015	2016	2017
1	Alınan araştırmacı sayısı.	Adet	0	0	8

Faaliyetler		Kaynak İhtiyacı		
		Bütçe	Bütçe Dışı	Toplam
1	Biyoteknoloji ve enerji teknolojileri tematik alanlarında nitelikli araştırmacıların üniversiteye kazandırılması.	8.673.000	0	8.673.000
Genel Toplam		8.673.000	0	8.673.000

PERFORMANS HEDEFİ TABLOSU

İdare Adı	38.79 - BİLECİK ŞEYH EDEBALI ÜNİVERSİTESİ
------------------	---

Amaç	İhtisaslaşmanın sağlanması.
Hedef	İhtisaslaşma alanlarında nitelikli araştırmacı sayısını artırmak.

Performans Hedefi	Biyoteknoloji ve Enerji Teknolojileri tematik alanlarında nitelikli araştırmacıların yetiştirilmesi.
--------------------------	---

Performans Göstergeleri		Ölçü Birimi	2015	2016	2017
1	Yetiştirilen araştırmacı sayısı.	Adet	0	0	6

Faaliyetler		Kaynak İhtiyacı		
		Bütçe	Bütçe Dışı	Toplam
1	Biyoteknoloji ve enerji teknolojileri tematik alanlarında nitelikli araştırmacıların yetiştirilmesi.	8.618.000	0	8.618.000
Genel Toplam		8.618.000	0	8.618.000

PERFORMANS HEDEFİ TABLOSU

İdare Adı	38.79 - BİLECİK ŞEYH EDEBALI ÜNİVERSİTESİ
------------------	---

Amaç	İhtisaslaşmanın sağlanması.
Hedef	İhtisaslaşma alanlarındaki araştırmacıların bilimsel aktivitelerini artırmak.

Performans Hedefi	Bu alanlarda ulusal ve uluslar arası , çalıştay, sempozyum, kongre düzenlemek
--------------------------	--

Performans Göstergeleri		Ölçü Birimi	2015	2016	2017
1	Düzenlenen çalıştay, sempozyum, kongre sayısı.	Sayı	0	0	2

Faaliyetler		Kaynak İhtiyacı		
		Bütçe	Bütçe Dışı	Toplam
1	Bu alanlarda ulusal ve uluslararası, çalıştay , sempozyum, kongre düzenlemek.	804.000	0	804.000
Genel Toplam		804.000	0	804.000

PERFORMANS HEDEFİ TABLOSU

İdare Adı	38.79 - BİLECİK ŞEYH EDEBALI ÜNİVERSİTESİ
------------------	---

Amaç	İhtisaslaşmanın sağlanması.
Hedef	İhtisaslaşma alanlarındaki araştırmacıların bilimsel aktivitelerini artırmak.

Performans Hedefi	Bu alanlarda proje desteklerinin artırılması.
--------------------------	--

Performans Göstergeleri		Ölçü Birimi	2015	2016	2017
1	Desteklenen proje tutarı.	TL	0	0	400.000

Faaliyetler		Kaynak İhtiyacı		
		Bütçe	Bütçe Dışı	Toplam
1	Bu alanlarda proje desteklerinin artırılması.	210.000	0	210.000
Genel Toplam		210.000	0	210.000

PERFORMANS HEDEFİ TABLOSU

İdare Adı	38.79 - BİLECİK ŞEYH EDEBALI ÜNİVERSİTESİ
------------------	---

Amaç	İhtisaslaşmanın sağlanması.
Hedef	Üniversitenin sosyal bilimlerini kapsayan alanlarında Bilecik İlinin coğrafik, kültürel, sosyolojik ve tarihi özellikleri göz önüne alınarak ihtisaslaşmanın sağlanması.

Performans Hedefi	Bu alanlarda ulusal ve uluslar arası çalıştay, sempozyum, kongre düzenlemek.
--------------------------	---

Performans Göstergeleri		Ölçü Birimi	2015	2016	2017
1	Düzenlenen çalıştay, sempozyum, kongre sayısı.	Sayı	0	0	2

Faaliyetler		Kaynak İhtiyacı		
		Bütçe	Bütçe Dışı	Toplam
1	Bu alanlarda ulusal ve uluslararası çalıştay, sempozyum, kongre düzenlemek.	165.000	0	165.000
Genel Toplam		165.000	0	165.000

PERFORMANS HEDEFİ TABLOSU

İdare Adı	38.79 - BİLECİK ŞEYH EDEBALI ÜNİVERSİTESİ
------------------	---

Amaç	İhtisaslaşmanın sağlanması.
Hedef	Üniversitenin sosyal bilimlerini kapsayan alanlarında Bilecik İlinin coğrafik, kültürel, sosyolojik ve tarihi özellikleri göz önüne alınarak ihtisaslaşmanın sağlanması.

Performans Hedefi	Bilecik ilinin coğrafik, kültürel, sosyolojik ve tarihi özellikleri ile ilgili çalışmaların desteklenmesi.
--------------------------	---

Performans Göstergeleri		Ölçü Birimi	2015	2016	2017
1	Desteklenen proje tutarı.	TL	0	0	100.000

Faaliyetler		Kaynak İhtiyacı		
		Bütçe	Bütçe Dışı	Toplam
1	Bilecik ilinin coğrafik, kültürel, sosyolojik ve tarihi özellikleri ile ilgili çalışmaların desteklenmesi.	301.000	0	301.000
Genel Toplam		301.000	0	301.000

PERFORMANS HEDEFİ TABLOSU

İdare Adı	38.79 - BİLECİK ŞEYH EDEBALI ÜNİVERSİTESİ
------------------	---

Amaç	İhtisaslaşmanın sağlanması.
-------------	-----------------------------

Hedef	Üniversitenin sosyal bilimlerini kapsayan alanlarında Bilecik İlinin coğrafik, kültürel, sosyolojik ve tarihi özellikleri göz önüne alınarak ihtisaslaşmanın sağlanması.
--------------	--

Performans Hedefi	Bilecik ilinin coğrafik, kültürel, sosyolojik ve tarihi özellikleriyle ilgili çalışan araştırmacı sayısı ve niteliğini artırmak.
--------------------------	---

Performans Göstergeleri		Ölçü Birimi	2015	2016	2017
1	Bu alanlarda alınan ve yetiştirilen personel sayısı.	Adet	0	0	11

Faaliyetler		Kaynak İhtiyacı		
		Bütçe	Bütçe Dışı	Toplam
1	Bilecik ilinin coğrafik, kültürel, sosyolojik ve tarihi özellikleriyle ilgili çalışan araştırmacı sayısı ve niteliğini artırmak.	14.429.000	0	14.429.000
Genel Toplam		14.429.000	0	14.429.000

PERFORMANS HEDEFİ TABLOSU

İdare Adı	38.79 - BİLECİK ŞEYH EDEBALI ÜNİVERSİTESİ
------------------	---

Amaç	İhtisaslaşmanın sağlanması.
Hedef	Kamu Sanayi Üniversite işbirliğinin geliştirilmesi.

Performans Hedefi	Sanayi kuruluşları , KOBİ'ler ve kamu kurumları ile işbirliği içerisinde gereksinilen alanlarda, projeler yapmak, AR-GE ve danışmanlık faaliyetlerinde bulunmak.
--------------------------	---

Performans Göstergeleri		Ölçü Birimi	2015	2016	2017
1	Yapılan faaliyet sayısı.	Sayı	0	0	2

Faaliyetler		Kaynak İhtiyacı		
		Bütçe	Bütçe Dışı	Toplam
1	Sanayi kuruluşları, KOBİ'ler ve kamu kurumları ile işbirliği içerisinde gereksinilen alanlarda, projeler yapmak, AR-GE ve danışmanlık faaliyetlerinde bulunmak.	8.619.000	0	8.619.000
Genel Toplam		8.619.000	0	8.619.000

PERFORMANS HEDEFİ TABLOSU

İdare Adı	38.79 - BİLECİK ŞEYH EDEBALI ÜNİVERSİTESİ
------------------	---

Amaç	İhtisaslaşmanın sağlanması.
-------------	-----------------------------

Hedef	Kamu Sanayi Üniversite işbirliğinin geliştirilmesi.
--------------	---

Performans Hedefi	Öğrencilerin lisans ve lisansüstü tezlerini ve stajlarını, ilimizde bulunan kurum/kuruluşlarının ve toplumun ihtiyaçları doğrultusunda yönlendirmek.
--------------------------	---

Performans Göstergeleri		Ölçü Birimi	2015	2016	2017
1	Tez ve staj sayısı.	Sayı	0	0	10

Faaliyetler		Kaynak İhtiyacı		
		Bütçe	Bütçe Dışı	Toplam
1	Öğrencilerin lisans ve lisansüstü tezlerini ve stajlarını, ilimizde bulunan kurum/kuruluşlarının ve toplumun ihtiyaçları doğrultusunda yönlendirmek.	153.000	0	153.000
Genel Toplam		153.000	0	153.000

PERFORMANS HEDEFİ TABLOSU

İdare Adı	38.79 - BİLECİK ŞEYH EDEBALI ÜNİVERSİTESİ
------------------	---

Amaç	İç ve dış paydaşlara ilişkileri geliştirmek ve ulusal/uluslar arası tanınırlığın artırılmasını sağlamak.
Hedef	Üniversitemiz öğrencilerinin ve personelinin bilimsel, sosyal, kültürel ve sportif yaşamlarının zenginleşmesini sağlamak.

Performans Hedefi	Kongre ve Kültür Merkezi ile yemekhane binası yapım işlerine başlamak.
--------------------------	---

Performans Göstergeleri		Ölçü Birimi	2015	2016	2017
1	Tamamlanan kapalı alan büyüklüğü.	Metrekare	0	0	17.000

Faaliyetler		Kaynak İhtiyacı		
		Bütçe	Bütçe Dışı	Toplam
1	Kongre ve kültür merkezi ile yemekhane binası yapım işlerine başlamak.	1.000	0	1.000
Genel Toplam		1.000	0	1.000

PERFORMANS HEDEFİ TABLOSU

İdare Adı	38.79 - BİLECİK ŞEYH EDEBALI ÜNİVERSİTESİ
------------------	---

Amaç	İç ve dış paydaşlara ilişkileri geliştirmek ve ulusal/uluslar arası tanınırlığın artırılmasını sağlamak.
-------------	--

Hedef	Üniversitemiz öğrencilerinin ve personelinin bilimsel, sosyal, kültürel ve sportif yaşamlarının zenginleşmesini sağlamak.
--------------	---

Performans Hedefi	Tüm salon sporları branşlarına uygun, kapasitesi en az 3.000 kişilik modern, çok amaçlı bir kapalı spor salonu inşaatına başlamak, açık spor tesislerinin yenilenmesini sağlamak.
--------------------------	--

Performans Göstergeleri		Ölçü Birimi	2015	2016	2017
1	Tamamlanan kapalı alan büyüklüğü.	Metrekare	0	0	1
2	Yenilenen alan oranı.	Yüzde	0	0	20

Faaliyetler		Kaynak İhtiyacı		
		Bütçe	Bütçe Dışı	Toplam
1	Tüm salon sporları branşlarına uygun, kapasitesi en az 3.000 kişilik modern, çok amaçlı bir kapalı spor salonu inşaatına başlamak, açık spor tesislerinin yenilenmesini sağlamak.	3.000.000	0	3.000.000
Genel Toplam		3.000.000	0	3.000.000

PERFORMANS HEDEFİ TABLOSU

İdare Adı	38.79 - BİLECİK ŞEYH EDEBALI ÜNİVERSİTESİ
------------------	---

Amaç	İç ve dış paydaşlara ilişkileri geliştirmek ve ulusal/uluslar arası tanınırlığın artırılmasını sağlamak.
Hedef	Üniversitemiz öğrencilerinin ve personelinin bilimsel, sosyal, kültürel ve sportif yaşamlarının zenginleşmesini sağlamak.

Performans Hedefi	Üniversitemiz öğrenci ve personelinin bilinçli ve aktif spor yapmasını sağlamak üzere müsabaka, kurs ve seminerler düzenlemek.

Performans Göstergeleri		Ölçü Birimi	2015	2016	2017
1	Düzenlenen müsabaka, kurs ve seminer sayısı.	Sayı	0	0	4

Faaliyetler		Kaynak İhtiyacı		
		Bütçe	Bütçe Dışı	Toplam
1	Üniversitemiz öğrenci ve personelinin bilinçli ve aktif spor yapmasını sağlamak üzere müsabaka, kurs ve seminerler düzenlemek.	23.000	0	23.000
Genel Toplam		23.000	0	23.000

PERFORMANS HEDEFİ TABLOSU

İdare Adı	38.79 - BİLECİK ŞEYH EDEBALI ÜNİVERSİTESİ
------------------	---

Amaç	İç ve dış paydaşlara ilişkileri geliştirmek ve ulusal/uluslar arası tanınırlığın artırılmasını sağlamak.
Hedef	Üniversitemiz öğrencilerinin ve personelinin bilimsel, sosyal, kültürel ve sportif yaşamlarının zenginleşmesini sağlamak.

Performans Hedefi	Sergi, tiyatro, sinema, bahar şenliği, konser, mezuniyet organizasyonları yapmak.
--------------------------	--

Performans Göstergeleri		Ölçü Birimi	2015	2016	2017
1	Yapılan etkinlik sayısı.	Sayı	0	0	8

Faaliyetler		Kaynak İhtiyacı		
		Bütçe	Bütçe Dışı	Toplam
1	Sergi, tiyatro, sinema, bahar şenliği, konser, mezuniyet organizasyonlarını yapmak.	57.000	0	57.000
Genel Toplam		57.000	0	57.000

PERFORMANS HEDEFİ TABLOSU

İdare Adı	38.79 - BİLECİK ŞEYH EDEBALI ÜNİVERSİTESİ
------------------	---

Amaç	İç ve dış paydaşlara ilişkileri geliştirmek ve ulusal/uluslar arası tanınırlığın artırılmasını sağlamak.
Hedef	Üniversitemiz öğrencilerinin ve personelinin bilimsel, sosyal, kültürel ve sportif yaşamlarının zenginleşmesini sağlamak.

Performans Hedefi	Mezun bilgi sisteminin oluşturulması.
--------------------------	--

Performans Göstergeleri		Ölçü Birimi	2015	2016	2017
1	Ulaşılan mezun sayısı.	Sayı	0	0	1.400

Faaliyetler		Kaynak İhtiyacı		
		Bütçe	Bütçe Dışı	Toplam
1	Mezun bilgi sisteminin oluşturulması.	1.000	0	1.000
Genel Toplam		1.000	0	1.000

PERFORMANS HEDEFİ TABLOSU

İdare Adı	38.79 - BİLECİK ŞEYH EDEBALI ÜNİVERSİTESİ
------------------	---

Amaç	İç ve dış paydaşlara ilişkileri geliştirmek ve ulusal/uluslar arası tanınırlığın artırılmasını sağlamak.
Hedef	Üniversitemiz öğrencilerinin ve personelinin bilimsel, sosyal, kültürel ve sportif yaşamlarının zenginleşmesini sağlamak.

Performans Hedefi	Öğrencilerin ilimize ait kurum/kuruluşları ile topluma hizmet tecrübelerinin artmasına destek olmak amacıyla staj olanaklarını iyileştirmek.
--------------------------	---

Performans Göstergeleri		Ölçü Birimi	2015	2016	2017
1	İlimizde staj yapan öğrenci sayısındaki artış oranı.	Yüzde	0	0	5

Faaliyetler		Kaynak İhtiyacı		
		Bütçe	Bütçe Dışı	Toplam
1	Öğrencilerin ilimize ait kurum kuruluşları ile topluma hizmet tecrübelerinin artmasına destek olmak amacıyla staj olanaklarını iyileştirmek.	27.000	0	27.000
Genel Toplam		27.000	0	27.000

PERFORMANS HEDEFİ TABLOSU

İdare Adı	38.79 - BİLECİK ŞEYH EDEBALI ÜNİVERSİTESİ
------------------	---

Amaç	İç ve dış paydaşlara ilişkileri geliştirmek ve ulusal/uluslar arası tanınırlığın artırılmasını sağlamak.
Hedef	Üniversitemiz öğrencilerinin ve personelinin bilimsel, sosyal, kültürel ve sportif yaşamlarının zenginleşmesini sağlamak.

Performans Hedefi	Öğrencilerimiz ve personelimize memnuniyet anketleri düzenlemek.

Performans Göstergeleri		Ölçü Birimi	2015	2016	2017
1	Düzenlenen anket sayısı.	Sayı	0	0	2

Faaliyetler		Kaynak İhtiyacı		
		Bütçe	Bütçe Dışı	Toplam
1	Öğrencilerimiz ve personelimize memnuniyet anketleri düzenlemek.	887.000	0	887.000
Genel Toplam		887.000	0	887.000

PERFORMANS HEDEFİ TABLOSU

İdare Adı	38.79 - BİLECİK ŞEYH EDEBALI ÜNİVERSİTESİ
------------------	---

Amaç	İç ve dış paydaşlara ilişkileri geliştirmek ve ulusal/uluslar arası tanınırlığın artırılmasını sağlamak.
-------------	--

Hedef	Üniversitemiz öğrencilerinin ve personelinin bilimsel, sosyal, kültürel ve sportif yaşamlarının zenginleşmesini sağlamak.
--------------	---

Performans Hedefi	Öğrenci kulüplerinin nicelik ve niteliğinin artırılması.
--------------------------	---

Performans Göstergeleri		Ölçü Birimi	2015	2016	2017
1	Nicelikli ve nitelikli kulüplerin sayısı.	Sayı	0	0	3

Faaliyetler		Kaynak İhtiyacı		
		Bütçe	Bütçe Dışı	Toplam
1	Öğrenci kulüplerinin nicelik ve niteliğinin artırılması.	1.959.000	0	1.959.000
Genel Toplam		1.959.000	0	1.959.000

PERFORMANS HEDEFİ TABLOSU

İdare Adı	38.79 - BİLECİK ŞEYH EDEBALI ÜNİVERSİTESİ
------------------	---

Amaç	İç ve dış paydaşlara ilişkileri geliştirmek ve ulusal/uluslar arası tanınırlığın artırılmasını sağlamak.
Hedef	Üniversitemiz öğrencilerinin ve personelinin bilimsel, sosyal, kültürel ve sportif yaşamlarının zenginleşmesini sağlamak.

Performans Hedefi	Atanan, yükselen ve emekli olan personel için tören düzenlenmesi.

Performans Göstergeleri		Ölçü Birimi	2015	2016	2017
1	Düzenlenen tören sayısı.	Sayı	0	0	1

Faaliyetler		Kaynak İhtiyacı		
		Bütçe	Bütçe Dışı	Toplam
1	Atanan, yükselen ve emekli olan personel için tören düzenlenmesi.	177.000	0	177.000
Genel Toplam		177.000	0	177.000

PERFORMANS HEDEFİ TABLOSU

İdare Adı	38.79 - BİLECİK ŞEYH EDEBALI ÜNİVERSİTESİ
------------------	---

Amaç	İç ve dış paydaşlara ilişkileri geliştirmek ve ulusal/uluslar arası tanınırlığın artırılmasını sağlamak.
Hedef	Sosyal ve kültürel organizasyon ve faaliyetlerle topluma faydalı olmak.

Performans Hedefi	Halka açık sosyal, sanatsal ve kültürel etkinliklerin düzenlenmesi, üniversite dışında düzenlenen sosyal ve kültürel etkinliklere katılımın sağlanması.
--------------------------	--

Performans Göstergeleri		Ölçü Birimi	2015	2016	2017
1	Düzenlenen etkinlik sayısı	Sayı	0	0	20
2	Katılınılan etkinlik sayısı	Sayı	0	0	2

Faaliyetler		Kaynak İhtiyacı		
		Bütçe	Bütçe Dışı	Toplam
1	Halka açık sosyal ve kültürel etkinliklerin düzenlenmesi, üniversite dışında düzenlenen sosyal ve kültürel etkinliklere katılımın sağlanması.	100.000	0	100.000
Genel Toplam		100.000	0	100.000

PERFORMANS HEDEFİ TABLOSU

İdare Adı	38.79 - BİLECİK ŞEYH EDEBALI ÜNİVERSİTESİ
------------------	---

Amaç	İç ve dış paydaşlara ilişkileri geliştirmek ve ulusal/uluslar arası tanınırlığın artırılmasını sağlamak.
-------------	--

Hedef	Sosyal ve kültürel organizasyon ve faaliyetlerle topluma faydalı olmak.
--------------	---

Performans Hedefi	Sivil toplum kuruluşları ile kamu kurum ve kuruluşlarının ortak olduğu plan ve projeler üretmek işbirliği protokolleri imzalamak ve yürütmek.
--------------------------	--

Performans Göstergeleri		Ölçü Birimi	2015	2016	2017
1	Yapılan plan/proje/protokol sayısı.	Sayı	0	0	3

Faaliyetler		Kaynak İhtiyacı		
		Bütçe	Bütçe Dışı	Toplam
1	Sivil toplum kuruluşları ile kamu kurum ve kuruluşlarının ortak olduğu plan ve projeler üretmek, işbirliği protokolleri imzalamak ve yürütmek.	347.000	0	347.000
Genel Toplam		347.000	0	347.000

PERFORMANS HEDEFİ TABLOSU

İdare Adı	38.79 - BİLECİK ŞEYH EDEBALI ÜNİVERSİTESİ
------------------	---

Amaç	İç ve dış paydaşlara ilişkileri geliştirmek ve ulusal/uluslar arası tanınırlığın artırılmasını sağlamak.
Hedef	Üniversitemizin kurumsal kimliğini oluşturmak ve üniversitenin bilinirliğini sağlamak.

Performans Hedefi	Üniversitenin logo, web sayfası dizaynı ve kurallarını belirlemek.

Performans Göstergeleri		Ölçü Birimi	2015	2016	2017
1	Konuyla ilgili yapılan çalışma sayısı.	Sayı	0	0	5

Faaliyetler		Kaynak İhtiyacı		
		Bütçe	Bütçe Dışı	Toplam
1	Üniversitenin logo, web sayfası, dizaynı ve kurallarını belirlemek.	1.000	0	1.000
Genel Toplam		1.000	0	1.000

PERFORMANS HEDEFİ TABLOSU

İdare Adı	38.79 - BİLECİK ŞEYH EDEBALI ÜNİVERSİTESİ
------------------	---

Amaç	İç ve dış paydaşlara ilişkileri geliştirmek ve ulusal/uluslar arası tanınırlığın artırılmasını sağlamak.
Hedef	Üniversitemizin kurumsal kimliğini oluşturmak ve üniversitenin bilinirliğini sağlamak.

Performans Hedefi	Üniversitemizi tanıtıcı konularda ulusal ve yerel basın araçlarındaki haber sayısını arttırmak.
--------------------------	--

Performans Göstergeleri		Ölçü Birimi	2015	2016	2017
1	Yapılan haber sayısı.	Sayı	0	0	10

Faaliyetler		Kaynak İhtiyacı		
		Bütçe	Bütçe Dışı	Toplam
1	Üniversitemizi tanıtıcı konularda ulusal ve yerel basın araçlarındaki haber sayısını artırmak.	14.000	0	14.000
Genel Toplam		14.000	0	14.000

PERFORMANS HEDEFİ TABLOSU

İdare Adı	38.79 - BİLECİK ŞEYH EDEBALI ÜNİVERSİTESİ
------------------	---

Amaç	İç ve dış paydaşlara ilişkileri geliştirmek ve ulusal/uluslar arası tanınırlığın artırılmasını sağlamak.
Hedef	Üniversitemizin kurumsal kimliğini oluşturmak ve üniversitenin bilinirliğini sağlamak.

Performans Hedefi	Büyük iller başta olmak üzere üniversitenin tanıtım ve irtibat ofislerini oluşturmak.
--------------------------	--

Performans Göstergeleri		Ölçü Birimi	2015	2016	2017
1	Oluşturulan tanıtım ve irtibat ofisi sayısı.	Sayı	0	0	1

Faaliyetler		Kaynak İhtiyacı		
		Bütçe	Bütçe Dışı	Toplam
1	Büyük iller başta olmak üzere üniversitenin tanıtım ve irtibat ofislerini oluşturmak.	14.000	0	14.000
Genel Toplam		14.000	0	14.000

PERFORMANS HEDEFİ TABLOSU

İdare Adı	38.79 - BİLECİK ŞEYH EDEBALI ÜNİVERSİTESİ
------------------	---

Amaç	İç ve dış paydaşlara ilişkileri geliştirmek ve ulusal/uluslar arası tanınırlığın artırılmasını sağlamak.
Hedef	Üniversitemizin kurumsal kimliğini oluşturmak ve üniversitenin bilinirliğini sağlamak.

Performans Hedefi	Ulusal ve uluslar arası üniversite tanıtım etkinliklerine katılmak.

Performans Göstergeleri		Ölçü Birimi	2015	2016	2017
1	Katılınılan etkinlik sayısı.	Sayı	0	0	3

Faaliyetler		Kaynak İhtiyacı		
		Bütçe	Bütçe Dışı	Toplam
1	Ulusal ve uluslararası üniversite tanıtım etkinliklerine katılmak.	25.000	0	25.000
Genel Toplam		25.000	0	25.000

PERFORMANS HEDEFİ TABLOSU

İdare Adı	38.79 - BİLECİK ŞEYH EDEBALI ÜNİVERSİTESİ
------------------	---

Amaç	Eğitim ve öğretim faaliyetlerinde kaliteyi yükseltmek.
Hedef	Bölümlerin ve programların eğitim öğretim akreditasyonlarını sağlamak.

Performans Hedefi	Akreditasyon için gerekli kriterleri sağlamak.

Performans Göstergeleri		Ölçü Birimi	2015	2016	2017
1	Akredite bölüm sayısı.	Sayı	0	0	1

Faaliyetler		Kaynak İhtiyacı		
		Bütçe	Bütçe Dışı	Toplam
1	Akreditasyon için gerekli kriterleri sağlamak.	460.000	0	460.000
Genel Toplam		460.000	0	460.000

PERFORMANS HEDEFİ TABLOSU

İdare Adı	38.79 - BİLECİK ŞEYH EDEBALI ÜNİVERSİTESİ
------------------	---

Amaç	Eğitim ve öğretim faaliyetlerinde kaliteyi yükseltmek.
Hedef	ERASMUS, Mevlana gibi uluslararası değişim programlarına katılan öğrenci sayısını artırmak.

Performans Hedefi	Uluslararası ilişkiler ofisinin etkinleştirilmesi.
--------------------------	---

Performans Göstergeleri		Ölçü Birimi	2015	2016	2017
1	Anlaşma sayısı	Yüzde	0	0	10

Faaliyetler		Kaynak İhtiyacı		
		Bütçe	Bütçe Dışı	Toplam
1	Uluslararası ilişkiler ofisinin etkinleştirilmesi.	4.000	0	4.000
Genel Toplam		4.000	0	4.000

PERFORMANS HEDEFİ TABLOSU

İdare Adı	38.79 - BİLECİK ŞEYH EDEBALI ÜNİVERSİTESİ
------------------	---

Amaç	Eğitim ve öğretim faaliyetlerinde kaliteyi yükseltmek.
-------------	--

Hedef	ERASMUS, Mevlana gibi uluslararası değişim programlarına katılan öğrenci sayısını artırmak.
--------------	---

Performans Hedefi	İngiltere, Almanya, Fransa, ABD, Japonya, Kore ve İspanya'da üst düzey üniversitelerle değişim programı imzalamak.
--------------------------	---

Performans Göstergeleri		Ölçü Birimi	2015	2016	2017
1	İmzalanan değişim programı sayısı.	Sayı	0	0	1

Faaliyetler		Kaynak İhtiyacı		
		Bütçe	Bütçe Dışı	Toplam
1	İngiltere, Almanya, Fransa, ABD, Japonya, Kore ve İspanya'da üst düzey üniversitelerle değişim programı imzalamak.	374.000	0	374.000
Genel Toplam		374.000	0	374.000

PERFORMANS HEDEFİ TABLOSU

İdare Adı	38.79 - BİLECİK ŞEYH EDEBALI ÜNİVERSİTESİ
------------------	---

Amaç	Eğitim ve öğretim faaliyetlerinde kaliteyi yükseltmek.
Hedef	ERASMUS, Mevlana gibi uluslararası değişim programlarına katılan öğrenci sayısını artırmak.

Performans Hedefi	Yurtdışından gelen öğrenci sayısını arttırmak.

Performans Göstergeleri		Ölçü Birimi	2015	2016	2017
1	Gelen öğrenci sayısı.	Yüzde	0	0	20

Faaliyetler		Kaynak İhtiyacı		
		Bütçe	Bütçe Dışı	Toplam
1	Yurtdışından gelen öğrenci sayısını arttırmak.	374.000	0	374.000
Genel Toplam		374.000	0	374.000

PERFORMANS HEDEFİ TABLOSU

İdare Adı	38.79 - BİLECİK ŞEYH EDEBALI ÜNİVERSİTESİ
------------------	---

Amaç	Eğitim ve öğretim faaliyetlerinde kaliteyi yükseltmek.
-------------	--

Hedef	ERASMUS, Mevlana gibi uluslararası değişim programlarına katılan öğrenci sayısını artırmak.
--------------	---

Performans Hedefi	Uluslararasılaşabilmek için yabancı öğretim üyesi ve öğrenciler için misafirhane binasını tamamlamak.
--------------------------	--

Performans Göstergeleri		Ölçü Birimi	2015	2016	2017
1	Tamamlanan kapalı alan büyüklüğü.	Metrekare	0	0	1

Faaliyetler		Kaynak İhtiyacı		
		Bütçe	Bütçe Dışı	Toplam
1	Uluslararasılaşabilmek için yabancı öğretim üyesi ve öğrenciler için misafirhane binasını tamamlamak.	1.241.000	0	1.241.000
Genel Toplam		1.241.000	0	1.241.000

PERFORMANS HEDEFİ TABLOSU

İdare Adı	38.79 - BİLECİK ŞEYH EDEBALI ÜNİVERSİTESİ
------------------	---

Amaç	Eğitim ve öğretim faaliyetlerinde kaliteyi yükseltmek.
Hedef	Mevcut önlisans, lisans ve lisansüstü eğitim programlarının niteliğinin artırılması.

Performans Hedefi	Üniversitemizi üst sıralardan öğrencilerin tercih etmesini sağlamak için teşvik ve tanıtım faaliyetlerinde bulunmak.
--------------------------	---

Performans Göstergeleri		Ölçü Birimi	2015	2016	2017
1	Tercih eden öğrenci başarı sıralaması.	Sayı	0	0	100.000

Faaliyetler		Kaynak İhtiyacı		
		Bütçe	Bütçe Dışı	Toplam
1	Üniversitemizi üst sıralardan öğrencilerin tercih etmesini sağlamak için teşvik ve tanıtım faaliyetlerinde bulunmak.	476.000	0	476.000
Genel Toplam		476.000	0	476.000

PERFORMANS HEDEFİ TABLOSU

İdare Adı	38.79 - BİLECİK ŞEYH EDEBALI ÜNİVERSİTESİ
------------------	---

Amaç	Eğitim ve öğretim faaliyetlerinde kaliteyi yükseltmek.
Hedef	Mevcut önlisans, lisans ve lisansüstü eğitim programlarının niteliğinin artırılması.

Performans Hedefi	Öğrencilerin eğitimlerini uygulama alanlarında geçirmesini sağlayacak düzenlemeler yapmak.
--------------------------	---

Performans Göstergeleri		Ölçü Birimi	2015	2016	2017
1	Ders ve kredi sayısındaki artışlar.	Yüzde	0	0	10

Faaliyetler		Kaynak İhtiyacı		
		Bütçe	Bütçe Dışı	Toplam
1	Öğrencilerin eğitimlerini uygulama alanlarında geçirmesini sağlayacak düzenlemeler yapmak.	134.000	0	134.000
Genel Toplam		134.000	0	134.000

PERFORMANS HEDEFİ TABLOSU

İdare Adı	38.79 - BİLECİK ŞEYH EDEBALI ÜNİVERSİTESİ
------------------	---

Amaç	Eğitim ve öğretim faaliyetlerinde kaliteyi yükseltmek.
Hedef	Mevcut önlisans, lisans ve lisansüstü eğitim programlarının niteliğinin artırılması.

Performans Hedefi	Üniversitede nitelikli yabancı uyruklu öğretim üyesi sayısını artırmak.

Performans Göstergeleri		Ölçü Birimi	2015	2016	2017
1	Alınan yabancı uyruklu öğretim üyesi sayısı.	Yüzde	0	0	10

Faaliyetler		Kaynak İhtiyacı		
		Bütçe	Bütçe Dışı	Toplam
1	Üniversitede nitelikli yabancı uyruklu öğretim üyesi sayısını artırmak.	546.000	0	546.000
Genel Toplam		546.000	0	546.000

PERFORMANS HEDEFİ TABLOSU

İdare Adı	38.79 - BİLECİK ŞEYH EDEBALI ÜNİVERSİTESİ
------------------	---

Amaç	Eğitim ve öğretim faaliyetlerinde kaliteyi yükseltmek.
Hedef	Zorunlu yabancı dil eğitimine geçilmesi.

Performans Hedefi	Zorunlu yabancı dil eğitimine geçiş için gerekli kriterleri sağlamak.

Performans Göstergeleri		Ölçü Birimi	2015	2016	2017
1	Kriteri sağlanmış bölüm sayısı.	Sayı	0	0	1

Faaliyetler		Kaynak İhtiyacı		
		Bütçe	Bütçe Dışı	Toplam
1	Zorunlu yabancı dil eğitimine geçiş için gerekli kriterleri sağlamak.	197.000	0	197.000
Genel Toplam		197.000	0	197.000

PERFORMANS HEDEFİ TABLOSU

İdare Adı	38.79 - BİLECİK ŞEYH EDEBALI ÜNİVERSİTESİ
------------------	---

Amaç	Eğitim ve öğretim faaliyetlerinde kaliteyi yükseltmek.
-------------	--

Hedef	Öğrencilerimizin mezuniyet sonrası durumlarına yön vermek.
--------------	--

Performans Hedefi	Kariyer merkezinin kurulması.
--------------------------	--------------------------------------

Performans Göstergeleri		Ölçü Birimi	2015	2016	2017
1	Kariyer planlama eğitimi verilen öğrenci sayısı.	Yüzde	0	0	10

Faaliyetler		Kaynak İhtiyacı		
		Bütçe	Bütçe Dışı	Toplam
1	Kariyer merkezinin kurulması.	3.930.000	0	3.930.000
Genel Toplam		3.930.000	0	3.930.000

B. Faaliyet Maliyetleri Tablosu**FAALİYET MALİYETLERİ TABLOSU**

İdare Adı	38.79 - BİLECİK ŞEYH EDEBALI ÜNİVERSİTESİ
Performans Hedefi	17 - Kamulaştırma çalışmalarına başlanması.
Faaliyet Adı	Kamulaştırma çalışmalarına başlanması.
Sorumlu Harcama Birimi veya Birimleri	38.79.09.09 - YAPI İŞLERİ VE TEKNİK DAİRE BAŞKANLIĞI

Ekonomik Kod		Ödenek
01	Personel Giderleri	0,00
02	SGK Devlet Primi Giderleri	0,00
03	Mal ve Hizmet Alım Giderleri	0,00
04	Faiz Giderleri	0,00
05	Cari Transferler	0,00
06	Sermaye Giderleri	1.000,00
07	Sermaye Transferleri	0,00
08	Borç verme	0,00
Toplam Bütçe Kaynak İhtiyacı		1.000,00
Bütçe Dışı Kaynak	Döner Sermaye	0,00
	Diğer Yurt İçi	0,00
	Yurt Dışı	0,00
Toplam Bütçe Dışı Kaynak İhtiyacı		0,00
Toplam Kaynak İhtiyacı		1.000,00

FAALİYET MALİYETLERİ TABLOSU

İdare Adı	38.79 - BİLECİK ŞEYH EDEBALI ÜNİVERSİTESİ
Performans Hedefi	18 - 2. etap alt yapı çalışmalarına başlanması.
Faaliyet Adı	2. etap altyapı çalışmalarına başlanması.
Sorumlu Harcama Birimi veya Birimleri	38.79.09.09 - YAPI İŞLERİ VE TEKNİK DAİRE BAŞKANLIĞI

Ekonomik Kod		Ödenek
01	Personel Giderleri	0,00
02	SGK Devlet Primi Giderleri	0,00
03	Mal ve Hizmet Alım Giderleri	0,00
04	Faiz Giderleri	0,00
05	Cari Transferler	0,00
06	Sermaye Giderleri	5.000.000,00
07	Sermaye Transferleri	0,00
08	Borç verme	0,00
Toplam Bütçe Kaynak İhtiyacı		5.000.000,00
Bütçe Dışı Kaynak	Döner Sermaye	0,00
	Diğer Yurt İçi	0,00
	Yurt Dışı	0,00
Toplam Bütçe Dışı Kaynak İhtiyacı		0,00
Toplam Kaynak İhtiyacı		5.000.000,00

FAALİYET MALİYETLERİ TABLOSU

İdare Adı	38.79 - BİLECİK ŞEYH EDEBALI ÜNİVERSİTESİ
Performans Hedefi	19 - Kapalı alanları büyütme çalışmalarına başlanması.
Faaliyet Adı	Kapalı alanları büyütme çalışmalarına başlanması.
Sorumlu Harcama Birimi veya Birimleri	38.79.09.09 - YAPI İŞLERİ VE TEKNİK DAİRE BAŞKANLIĞI

Ekonomik Kod		Ödenek
01	Personel Giderleri	0,00
02	SGK Devlet Primi Giderleri	0,00
03	Mal ve Hizmet Alım Giderleri	0,00
04	Faiz Giderleri	0,00
05	Cari Transferler	0,00
06	Sermaye Giderleri	16.000.000,00
07	Sermaye Transferleri	0,00
08	Borç verme	0,00
Toplam Bütçe Kaynak İhtiyacı		16.000.000,00
Bütçe Dışı Kaynak	Döner Sermaye	0,00
	Diğer Yurt İçi	0,00
	Yurt Dışı	0,00
Toplam Bütçe Dışı Kaynak İhtiyacı		0,00
Toplam Kaynak İhtiyacı		16.000.000,00

FAALİYET MALİYETLERİ TABLOSU

İdare Adı	38.79 - BİLECİK ŞEYH EDEBALI ÜNİVERSİTESİ
Performans Hedefi	20 - Birimlerimiz mal/malzeme ve hizmet ihtiyaçları ile onarım ihtiyaçlarını gidermek, bilişim teknolojilerinin geliştirilmesini sağlamak.
Faaliyet Adı	Birimlerimiz mal malzeme ve hizmet ihtiyaçları ile onarım ihtiyaçlarını gidermek, bilişim teknolojilerinin geliştirilmesini sağlamak.
Sorumlu Harcama Birimi veya Birimleri	38.79.09.04 - İDARİ VE MALİ İŞLER DAİRE BAŞKANLIĞI, 38.79.09.08 - BİLGİ İŞLEM DAİRE BAŞKANLIĞI, 38.79.09.09 - YAPI İŞLERİ VE TEKNİK DAİRE BAŞKANLIĞI

Ekonomik Kod		Ödenek
01	Personel Giderleri	973.000,00
02	SGK Devlet Primi Giderleri	140.000,00
03	Mal ve Hizmet Alım Giderleri	9.315.000,00
04	Faiz Giderleri	0,00
05	Cari Transferler	116.000,00
06	Sermaye Giderleri	1.970.000,00
07	Sermaye Transferleri	0,00
08	Borç verme	0,00
Toplam Bütçe Kaynak İhtiyacı		12.514.000,00
Bütçe Dışı Kaynak	Döner Sermaye	0,00
	Diğer Yurt İçi	0,00
	Yurt Dışı	0,00
Toplam Bütçe Dışı Kaynak İhtiyacı		0,00
Toplam Kaynak İhtiyacı		12.514.000,00

FAALİYET MALİYETLERİ TABLOSU

İdare Adı	38.79 - BİLECİK ŞEYH EDEBALI ÜNİVERSİTESİ
Performans Hedefi	21 - Kütüphane koleksiyonunda yer alan veri tabanlarının e Kütüphane kataloğunun web üzerinden tek bir tarama motoru vasıtasıyla taranabilirliğinin sağlanması.
Faaliyet Adı	Kütüphane koleksiyonunda yer alan veritabanlarının ve Kütüphane kataloğunun web üzerinden tek bir tarama motoru vasıtasıyla taranabilirliğinin sağlanması.
Sorumlu Harcama Birimi veya Birimleri	38.79.09.06 - KÜTÜPHANE VE DOKÜMANTASYON DAİRE BAŞKANLIĞI

Ekonomik Kod		Ödenek
01	Personel Giderleri	209.000,00
02	SGK Devlet Primi Giderleri	30.000,00
03	Mal ve Hizmet Alım Giderleri	16.000,00
04	Faiz Giderleri	0,00
05	Cari Transferler	0,00
06	Sermaye Giderleri	125.000,00
07	Sermaye Transferleri	0,00
08	Borç verme	0,00
Toplam Bütçe Kaynak İhtiyacı		380.000,00
Bütçe Dışı Kaynak	Döner Sermaye	0,00
	Diğer Yurt İçi	0,00
	Yurt Dışı	0,00
Toplam Bütçe Dışı Kaynak İhtiyacı		0,00
Toplam Kaynak İhtiyacı		380.000,00

FAALİYET MALİYETLERİ TABLOSU

İdare Adı	38.79 - BİLECİK ŞEYH EDEBALI ÜNİVERSİTESİ
Performans Hedefi	22 - Cep kütüphanem uygulamasının daha geniş kitleler tarafından kullanımının sağlanması.
Faaliyet Adı	Cep kütüphanem uygulamasının daha geniş kitleler tarafından kullanımının sağlanması.
Sorumlu Harcama Birimi veya Birimleri	38.79.09.06 - KÜTÜPHANE VE DOKÜMANTASYON DAİRE BAŞKANLIĞI

Ekonomik Kod		Ödenek
01	Personel Giderleri	210.000,00
02	SGK Devlet Primi Giderleri	32.000,00
03	Mal ve Hizmet Alım Giderleri	24.000,00
04	Faiz Giderleri	0,00
05	Cari Transferler	0,00
06	Sermaye Giderleri	125.000,00
07	Sermaye Transferleri	0,00
08	Borç verme	0,00
Toplam Bütçe Kaynak İhtiyacı		391.000,00
Bütçe Dışı Kaynak	Döner Sermaye	0,00
	Diğer Yurt İçi	0,00
	Yurt Dışı	0,00
Toplam Bütçe Dışı Kaynak İhtiyacı		0,00
Toplam Kaynak İhtiyacı		391.000,00

FAALİYET MALİYETLERİ TABLOSU

İdare Adı	38.79 - BİLECİK ŞEYH EDEBALI ÜNİVERSİTESİ
Performans Hedefi	23 - Yetkin personel sayısının artırılmasının sağlanması.
Faaliyet Adı	Yetkin personel sayısının artırılmasının sağlanması.
Sorumlu Harcama Birimi veya Birimleri	38.79.09.05 - PERSONEL DAİRE BAŞKANLIĞI

Ekonomik Kod		Ödenek
01	Personel Giderleri	189.000,00
02	SGK Devlet Primi Giderleri	31.000,00
03	Mal ve Hizmet Alım Giderleri	0,00
04	Faiz Giderleri	0,00
05	Cari Transferler	1.000.000,00
06	Sermaye Giderleri	0,00
07	Sermaye Transferleri	0,00
08	Borç verme	0,00
Toplam Bütçe Kaynak İhtiyacı		1.220.000,00
Bütçe Dışı Kaynak	Döner Sermaye	0,00
	Diğer Yurt İçi	0,00
	Yurt Dışı	0,00
Toplam Bütçe Dışı Kaynak İhtiyacı		0,00
Toplam Kaynak İhtiyacı		1.220.000,00

FAALİYET MALİYETLERİ TABLOSU

İdare Adı	38.79 - BİLECİK ŞEYH EDEBALI ÜNİVERSİTESİ
Performans Hedefi	24 - Hizmet içi eğitimlerin düzenlenmesini sağlayacak yapının oluşturulması.
Faaliyet Adı	Hizmet içi eğitimlerin düzenlenmesini sağlayacak yapının oluşturulması.
Sorumlu Harcama Birimi veya Birimleri	38.79.09.05 - PERSONEL DAİRE BAŞKANLIĞI

Ekonomik Kod		Ödenek
01	Personel Giderleri	0,00
02	SGK Devlet Primi Giderleri	0,00
03	Mal ve Hizmet Alım Giderleri	35.000,00
04	Faiz Giderleri	0,00
05	Cari Transferler	80.000,00
06	Sermaye Giderleri	0,00
07	Sermaye Transferleri	0,00
08	Borç verme	0,00
Toplam Bütçe Kaynak İhtiyacı		115.000,00
Bütçe Dışı Kaynak	Döner Sermaye	0,00
	Diğer Yurt İçi	0,00
	Yurt Dışı	0,00
Toplam Bütçe Dışı Kaynak İhtiyacı		0,00
Toplam Kaynak İhtiyacı		115.000,00

FAALİYET MALİYETLERİ TABLOSU

İdare Adı	38.79 - BİLECİK ŞEYH EDEBALI ÜNİVERSİTESİ
Performans Hedefi	25 - Biyoteknoloji tematik alanı kapsamında Biyoteknoloji Uygulama ve Araştırma Merkezi bünyesinde belirlenen 14 alt alanda bir mükemmeliyet merkezi olabilmek için bina ve makine/teçhizat alt yapısının oluşturulması.
Faaliyet Adı	Biyoteknoloji tematik alanı kapsamında Biyoteknoloji Uygulama ve Araştırma Merkezi bünyesinde belirlenen 14 alt alanda bir mükemmeliyet merkezi olabilmek için bina ve makine/teçhizat alt yapısının oluşturulması.
Sorumlu Harcama Birimi veya Birimleri	38.79.09.04 - İDARİ VE MALİ İŞLER DAİRE BAŞKANLIĞI, 38.79.09.09 - YAPI İŞLERİ VE TEKNİK DAİRE BAŞKANLIĞI, 38.79.09.01 - ÖZEL KALEM (REKTÖRLÜK)

Ekonomik Kod		Ödenek
01	Personel Giderleri	458.000,00
02	SGK Devlet Primi Giderleri	86.000,00
03	Mal ve Hizmet Alım Giderleri	215.000,00
04	Faiz Giderleri	0,00
05	Cari Transferler	116.000,00
06	Sermaye Giderleri	2.270.000,00
07	Sermaye Transferleri	0,00
08	Borç verme	0,00
Toplam Bütçe Kaynak İhtiyacı		3.145.000,00
Bütçe Dışı Kaynak	Döner Sermaye	0,00
	Diğer Yurt İçi	0,00
	Yurt Dışı	0,00
Toplam Bütçe Dışı Kaynak İhtiyacı		0,00
Toplam Kaynak İhtiyacı		3.145.000,00

FAALİYET MALİYETLERİ TABLOSU

İdare Adı	38.79 - BİLECİK ŞEYH EDEBALI ÜNİVERSİTESİ
Performans Hedefi	26 - Enerji teknolojileri için uygulama araştırma merkezi kurulması ve belirlenen 11 alt alanda bir mükemmeliyet merkezi olabilmek için bina ve makine/teçhizat alt yapısının oluşturulması.
Faaliyet Adı	Enerji teknolojileri için uygulama araştırma merkezi kurulması ve belirlenen 11 alt alanda bir mükemmeliyet merkezi olabilmek için bina ve makine/teçhizat alt yapısının oluşturulması.
Sorumlu Harcama Birimi veya Birimleri	38.79.09.04 - İDARİ VE MALİ İŞLER DAİRE BAŞKANLIĞI, 38.79.09.09 - YAPI İŞLERİ VE TEKNİK DAİRE BAŞKANLIĞI

Ekonomik Kod		Ödenek
01	Personel Giderleri	458.000,00
02	SGK Devlet Primi Giderleri	88.000,00
03	Mal ve Hizmet Alım Giderleri	545.000,00
04	Faiz Giderleri	0,00
05	Cari Transferler	118.000,00
06	Sermaye Giderleri	760.000,00
07	Sermaye Transferleri	0,00
08	Borç verme	0,00
Toplam Bütçe Kaynak İhtiyacı		1.969.000,00
Bütçe Dışı Kaynak	Döner Sermaye	0,00
	Diğer Yurt İçi	0,00
	Yurt Dışı	0,00
Toplam Bütçe Dışı Kaynak İhtiyacı		0,00
Toplam Kaynak İhtiyacı		1.969.000,00

FAALİYET MALİYETLERİ TABLOSU

İdare Adı	38.79 - BİLECİK ŞEYH EDEBALI ÜNİVERSİTESİ
Performans Hedefi	27 - Biyoteknoloji ve Enerji Teknolojileri tematik alanlarında nitelikli araştırmacıların üniversiteye kazandırılması.
Faaliyet Adı	Biyoteknoloji ve enerji teknolojileri tematik alanlarında nitelikli araştırmacıların üniversiteye kazandırılması.
Sorumlu Harcama Birimi veya Birimleri	38.79.02.76 - SAĞLIK YÜKSEKOKULU, 38.79.03.00 - SAĞLIK HİZMETLERİ MESLEK YÜKSEK OKULU, 38.79.04.00 - FEN BİLİMLERİ ENSTİTÜSÜ, 38.79.04.32 - FEN-EDEBİYAT FAKÜLTESİ, 38.79.04.43 - MÜHENDİSLİK FAKÜLTESİ, 38.79.04.68 - Ziraat ve Doğa Bilimleri Fakültesi , 38.79.05.01 - MESLEK YÜKSEKOKULU, 38.79.05.02 - BOZÜYÜK MESLEK YÜKSEK OKULU, 38.79.07.00 - GÖLPAZARI MESLEK YÜKSEKOKULU, 38.79.07.01 - OSMANELİ MESLEK YÜKSEKOKULU, 38.79.07.02 - PAZARYERİ MESLEK YÜKSEKOKULU, 38.79.07.03 - SÖĞÜT MESLEK YÜKSEKOKULU, 38.79.09.05 - PERSONEL DAİRE BAŞKANLIĞI

Ekonomik Kod		Ödenek
01	Personel Giderleri	7.710.000,00
02	SGK Devlet Primi Giderleri	963.000,00
03	Mal ve Hizmet Alım Giderleri	0,00
04	Faiz Giderleri	0,00
05	Cari Transferler	0,00
06	Sermaye Giderleri	0,00
07	Sermaye Transferleri	0,00
08	Borç verme	0,00
Toplam Bütçe Kaynak İhtiyacı		8.673.000,00
Bütçe Dışı Kaynak	Döner Sermaye	0,00
	Diğer Yurt İçi	0,00
	Yurt Dışı	0,00
Toplam Bütçe Dışı Kaynak İhtiyacı		0,00
Toplam Kaynak İhtiyacı		8.673.000,00

FAALİYET MALİYETLERİ TABLOSU

İdare Adı	38.79 - BİLECİK ŞEYH EDEBALI ÜNİVERSİTESİ
Performans Hedefi	28 - Biyoteknoloji ve Enerji Teknolojileri tematik alanlarında nitelikli araştırmacıların yetiştirilmesi.
Faaliyet Adı	Biyoteknoloji ve enerji teknolojileri tematik alanlarında nitelikli araştırmacıların yetiştirilmesi.
Sorumlu Harcama Birimi veya Birimleri	38.79.02.76 - SAĞLIK YÜKSEKOKULU, 38.79.03.00 - SAĞLIK HİZMETLERİ MESLEK YÜKSEK OKULU, 38.79.04.00 - FEN BİLİMLERİ ENSTİTÜSÜ, 38.79.04.32 - FEN-EDEBİYAT FAKÜLTESİ, 38.79.04.43 - MÜHENDİSLİK FAKÜLTESİ, 38.79.04.68 - Ziraat ve Doğa Bilimleri Fakültesi , 38.79.05.01 - MESLEK YÜKSEKOKULU, 38.79.05.02 - BOZÜYÜK MESLEK YÜKSEK OKULU, 38.79.07.00 - GÖLPAZARI MESLEK YÜKSEKOKULU, 38.79.07.01 - OSMANELİ MESLEK YÜKSEKOKULU, 38.79.07.02 - PAZARYERİ MESLEK YÜKSEKOKULU, 38.79.07.03 - SÖĞÜT MESLEK YÜKSEKOKULU, 38.79.09.05 - PERSONEL DAİRE BAŞKANLIĞI

Ekonomik Kod		Ödenek
01	Personel Giderleri	7.689.000,00
02	SGK Devlet Primi Giderleri	929.000,00
03	Mal ve Hizmet Alım Giderleri	0,00
04	Faiz Giderleri	0,00
05	Cari Transferler	0,00
06	Sermaye Giderleri	0,00
07	Sermaye Transferleri	0,00
08	Borç verme	0,00
Toplam Bütçe Kaynak İhtiyacı		8.618.000,00
Bütçe Dışı Kaynak	Döner Sermaye	0,00
	Diğer Yurt İçi	0,00
	Yurt Dışı	0,00
Toplam Bütçe Dışı Kaynak İhtiyacı		0,00
Toplam Kaynak İhtiyacı		8.618.000,00

FAALİYET MALİYETLERİ TABLOSU

İdare Adı	38.79 - BİLECİK ŞEYH EDEBALI ÜNİVERSİTESİ
Performans Hedefi	29 - Bu alanlarda ulusal ve uluslararası , çalıştay, sempozyum, kongre düzenlemek
Faaliyet Adı	Bu alanlarda ulusal ve uluslararası, çalıştay , sempozyum, kongre düzenlemek.
Sorumlu Harcama Birimi veya Birimleri	38.79.02.76 - SAĞLIK YÜKSEKOKULU, 38.79.03.00 - SAĞLIK HİZMETLERİ MESLEK YÜKSEK OKULU, 38.79.04.00 - FEN BİLİMLERİ ENSTİTÜSÜ, 38.79.04.32 - FEN-EDEBİYAT FAKÜLTESİ, 38.79.04.43 - MÜHENDİSLİK FAKÜLTESİ, 38.79.04.68 - Ziraat ve Doğa Bilimleri Fakültesi , 38.79.05.01 - MESLEK YÜKSEKOKULU, 38.79.05.02 - BOZÜYÜK MESLEK YÜKSEK OKULU, 38.79.07.00 - GÖLPAZARI MESLEK YÜKSEKOKULU, 38.79.07.01 - OSMANELİ MESLEK YÜKSEKOKULU, 38.79.07.02 - PAZARYERİ MESLEK YÜKSEKOKULU, 38.79.07.03 - SÖĞÜT MESLEK YÜKSEKOKULU, 38.79.09.01 - ÖZEL KALEM (REKTÖRLÜK), 38.79.09.07 - SAĞLIK, KÜLTÜR VE SPOR DAİRE BAŞKANLIĞI

Ekonomik Kod		Ödenek
01	Personel Giderleri	491.000,00
02	SGK Devlet Primi Giderleri	70.000,00
03	Mal ve Hizmet Alım Giderleri	243.000,00
04	Faiz Giderleri	0,00
05	Cari Transferler	0,00
06	Sermaye Giderleri	0,00
07	Sermaye Transferleri	0,00
08	Borç verme	0,00
Toplam Bütçe Kaynak İhtiyacı		804.000,00
Bütçe Dışı Kaynak	Döner Sermaye	0,00
	Diğer Yurt İçi	0,00
	Yurt Dışı	0,00
Toplam Bütçe Dışı Kaynak İhtiyacı		0,00
Toplam Kaynak İhtiyacı		804.000,00

FAALİYET MALİYETLERİ TABLOSU

İdare Adı	38.79 - BİLECİK ŞEYH EDEBALI ÜNİVERSİTESİ
Performans Hedefi	30 - Bu alanlarda proje desteklerinin artırılması.
Faaliyet Adı	Bu alanlarda proje desteklerinin artırılması.
Sorumlu Harcama Birimi veya Birimleri	38.79.02.76 - SAĞLIK YÜKSEKOKULU, 38.79.03.00 - SAĞLIK HİZMETLERİ MESLEK YÜKSEK OKULU, 38.79.04.00 - FEN BİLİMLERİ ENSTİTÜSÜ, 38.79.04.32 - FEN-EDEBİYAT FAKÜLTESİ, 38.79.04.43 - MÜHENDİSLİK FAKÜLTESİ, 38.79.04.68 - Ziraat ve Doğa Bilimleri Fakültesi , 38.79.05.01 - MESLEK YÜKSEKOKULU, 38.79.05.02 - BOZÜYÜK MESLEK YÜKSEK OKULU, 38.79.07.00 - GÖLPAZARI MESLEK YÜKSEKOKULU, 38.79.07.01 - OSMANELİ MESLEK YÜKSEKOKULU, 38.79.07.02 - PAZARYERİ MESLEK YÜKSEKOKULU, 38.79.07.03 - SÖĞÜT MESLEK YÜKSEKOKULU, 38.79.09.01 - ÖZEL KALEM (REKTÖRLÜK), 38.79.09.07 - SAĞLIK, KÜLTÜR VE SPOR DAİRE BAŞKANLIĞI

Ekonomik Kod		Ödenek
01	Personel Giderleri	0,00
02	SGK Devlet Primi Giderleri	0,00
03	Mal ve Hizmet Alım Giderleri	210.000,00
04	Faiz Giderleri	0,00
05	Cari Transferler	0,00
06	Sermaye Giderleri	0,00
07	Sermaye Transferleri	0,00
08	Borç verme	0,00
Toplam Bütçe Kaynak İhtiyacı		210.000,00
Bütçe Dışı Kaynak	Döner Sermaye	0,00
	Diğer Yurt İçi	0,00
	Yurt Dışı	0,00
Toplam Bütçe Dışı Kaynak İhtiyacı		0,00
Toplam Kaynak İhtiyacı		210.000,00

FAALİYET MALİYETLERİ TABLOSU

İdare Adı	38.79 - BİLECİK ŞEYH EDEBALI ÜNİVERSİTESİ
Performans Hedefi	31 - Bu alanlarda ulusal ve uluslar arası çalıştay, sempozyum, kongre düzenlemek.
Faaliyet Adı	Bu alanlarda ulusal ve uluslararası çalıştay, sempozyum, kongre düzenlemek.
Sorumlu Harcama Birimi veya Birimleri	38.79.02.76 - SAĞLIK YÜKSEKOKULU, 38.79.03.00 - SAĞLIK HİZMETLERİ MESLEK YÜKSEK OKULU, 38.79.04.00 - FEN BİLİMLERİ ENSTİTÜSÜ, 38.79.04.32 - FEN-EDEBİYAT FAKÜLTESİ, 38.79.04.43 - MÜHENDİSLİK FAKÜLTESİ, 38.79.04.68 - Ziraat ve Doğa Bilimleri Fakültesi , 38.79.05.01 - MESLEK YÜKSEKOKULU, 38.79.05.02 - BOZÜYÜK MESLEK YÜKSEK OKULU, 38.79.07.00 - GÖLPAZARI MESLEK YÜKSEKOKULU, 38.79.07.01 - OSMANELİ MESLEK YÜKSEKOKULU, 38.79.07.02 - PAZARYERİ MESLEK YÜKSEKOKULU, 38.79.07.03 - SÖĞÜT MESLEK YÜKSEKOKULU, 38.79.09.01 - ÖZEL KALEM (REKTÖRLÜK), 38.79.09.07 - SAĞLIK, KÜLTÜR VE SPOR DAİRE BAŞKANLIĞI

Ekonomik Kod		Ödenek
01	Personel Giderleri	0,00
02	SGK Devlet Primi Giderleri	0,00
03	Mal ve Hizmet Alım Giderleri	165.000,00
04	Faiz Giderleri	0,00
05	Cari Transferler	0,00
06	Sermaye Giderleri	0,00
07	Sermaye Transferleri	0,00
08	Borç verme	0,00
Toplam Bütçe Kaynak İhtiyacı		165.000,00
Bütçe Dışı Kaynak	Döner Sermaye	0,00
	Diğer Yurt İçi	0,00
	Yurt Dışı	0,00
Toplam Bütçe Dışı Kaynak İhtiyacı		0,00
Toplam Kaynak İhtiyacı		165.000,00

FAALİYET MALİYETLERİ TABLOSU

İdare Adı	38.79 - BİLECİK ŞEYH EDEBALI ÜNİVERSİTESİ
Performans Hedefi	32 - Bilecik ilinin coğrafik, kültürel, sosyolojik ve tarihi özellikleri ile ilgili çalışmaların desteklenmesi.
Faaliyet Adı	Bilecik ilinin coğrafik, kültürel, sosyolojik ve tarihi özellikleri ile ilgili çalışmaların desteklenmesi.
Sorumlu Harcama Birimi veya Birimleri	38.79.02.76 - SAĞLIK YÜKSEKOKULU, 38.79.03.00 - SAĞLIK HİZMETLERİ MESLEK YÜKSEK OKULU, 38.79.04.00 - FEN BİLİMLERİ ENSTİTÜSÜ, 38.79.04.32 - FEN-EDEBİYAT FAKÜLTESİ, 38.79.04.68 - Ziraat ve Doğa Bilimleri Fakültesi , 38.79.05.01 - MESLEK YÜKSEKOKULU, 38.79.05.02 - BOZÜYÜK MESLEK YÜKSEK OKULU, 38.79.06.04 - SOSYAL BİLİMLER ENSTİTÜSÜ, 38.79.06.43 - İKTİSADİ VE İDARİ BİLİMLER FAKÜLTESİ, 38.79.06.56 - Güzel Sanatlar ve Tasarım Fakültesi , 38.79.06.66 - İslami İlimler Fakültesi , 38.79.06.89 - Uygulamalı Bilimler Yüksekokulu , 38.79.07.00 - GÖLPAZARI MESLEK YÜKSEKOKULU, 38.79.07.01 - OSMANELİ MESLEK YÜKSEKOKULU, 38.79.07.02 - PAZARYERİ MESLEK YÜKSEKOKULU, 38.79.07.03 - SÖĞÜT MESLEK YÜKSEKOKULU, 38.79.09.01 - ÖZEL KALEM (REKTÖRLÜK)

Ekonomik Kod		Ödenek
01	Personel Giderleri	182.000,00
02	SGK Devlet Primi Giderleri	36.000,00
03	Mal ve Hizmet Alım Giderleri	83.000,00
04	Faiz Giderleri	0,00
05	Cari Transferler	0,00
06	Sermaye Giderleri	0,00
07	Sermaye Transferleri	0,00
08	Borç verme	0,00
Toplam Bütçe Kaynak İhtiyacı		301.000,00
Bütçe Dışı Kaynak	Döner Sermaye	0,00
	Diğer Yurt İçi	0,00
	Yurt Dışı	0,00
Toplam Bütçe Dışı Kaynak İhtiyacı		0,00
Toplam Kaynak İhtiyacı		301.000,00

FAALİYET MALİYETLERİ TABLOSU

İdare Adı	38.79 - BİLECİK ŞEYH EDEBALI ÜNİVERSİTESİ
Performans Hedefi	33 - Bilecik ilinin coğrafik, kültürel, sosyolojik ve tarihi özellikleriyle ilgili çalışan araştırmacı sayısı ve niteliğini artırmak.
Faaliyet Adı	Bilecik ilinin coğrafik, kültürel, sosyolojik ve tarihi özellikleriyle ilgili çalışan araştırmacı sayısı ve niteliğini artırmak.
Sorumlu Harcama Birimi veya Birimleri	38.79.02.76 - SAĞLIK YÜKSEKOKULU, 38.79.03.00 - SAĞLIK HİZMETLERİ MESLEK YÜKSEK OKULU, 38.79.04.00 - FEN BİLİMLERİ ENSTİTÜSÜ, 38.79.04.32 - FEN-EDEBİYAT FAKÜLTESİ, 38.79.04.43 - MÜHENDİSLİK FAKÜLTESİ, 38.79.04.68 - Ziraat ve Doğa Bilimleri Fakültesi , 38.79.05.01 - MESLEK YÜKSEKOKULU, 38.79.05.02 - BOZÜYÜK MESLEK YÜKSEK OKULU, 38.79.06.04 - SOSYAL BİLİMLER ENSTİTÜSÜ, 38.79.06.43 - İKTİSADİ VE İDARİ BİLİMLER FAKÜLTESİ, 38.79.06.56 - Güzel Sanatlar ve Tasarım Fakültesi , 38.79.06.66 - İslami İlimler Fakültesi , 38.79.06.89 - Uygulamalı Bilimler Yüksekokulu , 38.79.07.00 - GÖLPAZARI MESLEK YÜKSEKOKULU, 38.79.07.01 - OSMANELİ MESLEK YÜKSEKOKULU, 38.79.07.02 - PAZARYERİ MESLEK YÜKSEKOKULU, 38.79.07.03 - SÖĞÜT MESLEK YÜKSEKOKULU, 38.79.09.01 - ÖZEL KALEM (REKTÖRLÜK), 38.79.09.05 - PERSONEL DAİRE BAŞKANLIĞI, 38.79.09.07 - SAĞLIK, KÜLTÜR VE SPOR DAİRE BAŞKANLIĞI

Ekonomik Kod		Ödenek
01	Personel Giderleri	12.293.000,00
02	SGK Devlet Primi Giderleri	2.136.000,00
03	Mal ve Hizmet Alım Giderleri	0,00
04	Faiz Giderleri	0,00
05	Cari Transferler	0,00
06	Sermaye Giderleri	0,00
07	Sermaye Transferleri	0,00
08	Borç verme	0,00
Toplam Bütçe Kaynak İhtiyacı		14.429.000,00
Bütçe Dışı Kaynak	Döner Sermaye	0,00
	Diğer Yurt İçi	0,00
	Yurt Dışı	0,00
Toplam Bütçe Dışı Kaynak İhtiyacı		0,00
Toplam Kaynak İhtiyacı		14.429.000,00

FAALİYET MALİYETLERİ TABLOSU

İdare Adı	38.79 - BİLECİK ŞEYH EDEBALI ÜNİVERSİTESİ
Performans Hedefi	34 - Sanayi kuruluşları , KOBİ'ler ve kamu kurumları ile işbirliği içerisinde gereksinilen alanlarda, projeler yapmak, AR-GE ve danışmanlık faaliyetlerinde bulunmak.
Faaliyet Adı	Sanayi kuruluşları, KOBİ'ler ve kamu kurumları ile işbirliği içerisinde gereksinilen alanlarda, projeler yapmak, AR-GE ve danışmanlık faaliyetlerinde bulunmak.
Sorumlu Harcama Birimi veya Birimleri	38.79.02.76 - SAĞLIK YÜKSEKOKULU, 38.79.03.00 - SAĞLIK HİZMETLERİ MESLEK YÜKSEK OKULU, 38.79.04.00 - FEN BİLİMLERİ ENSTİTÜSÜ, 38.79.04.32 - FEN-EDEBİYAT FAKÜLTESİ, 38.79.04.43 - MÜHENDİSLİK FAKÜLTESİ, 38.79.04.68 - Ziraat ve Doğa Bilimleri Fakültesi , 38.79.05.01 - MESLEK YÜKSEKOKULU, 38.79.05.02 - BOZÜYÜK MESLEK YÜKSEK OKULU, 38.79.06.04 - SOSYAL BİLİMLER ENSTİTÜSÜ, 38.79.06.43 - İKTİSADİ VE İDARİ BİLİMLER FAKÜLTESİ, 38.79.06.56 - Güzel Sanatlar ve Tasarım Fakültesi , 38.79.06.66 - İslami İlimler Fakültesi , 38.79.06.89 - Uygulamalı Bilimler Yüksekokulu , 38.79.07.00 - GÖLPAZARI MESLEK YÜKSEKOKULU, 38.79.07.01 - OSMANELİ MESLEK YÜKSEKOKULU, 38.79.07.02 - PAZARYERİ MESLEK YÜKSEKOKULU, 38.79.07.03 - SÖĞÜT MESLEK YÜKSEKOKULU, 38.79.09.12 - HUKUK MÜŞAVİRLİĞİ

Ekonomik Kod		Ödenek
01	Personel Giderleri	7.447.000,00
02	SGK Devlet Primi Giderleri	1.159.000,00
03	Mal ve Hizmet Alım Giderleri	13.000,00
04	Faiz Giderleri	0,00
05	Cari Transferler	0,00
06	Sermaye Giderleri	0,00
07	Sermaye Transferleri	0,00
08	Borç verme	0,00
Toplam Bütçe Kaynak İhtiyacı		8.619.000,00
Bütçe Dışı Kaynak	Döner Sermaye	0,00
	Diğer Yurt İçi	0,00
	Yurt Dışı	0,00
Toplam Bütçe Dışı Kaynak İhtiyacı		0,00
Toplam Kaynak İhtiyacı		8.619.000,00

FAALİYET MALİYETLERİ TABLOSU

İdare Adı	38.79 - BİLECİK ŞEYH EDEBALI ÜNİVERSİTESİ
Performans Hedefi	35 - Öğrencilerin lisans ve lisansüstü tezlerini ve stajlarını , ilimizde bulunan kurum/kuruluşlarının ve toplumun ihtiyaçları doğrultusunda yönlendirmek.
Faaliyet Adı	Öğrencilerin lisans ve lisansüstü tezlerini ve stajlarını, ilimizde bulunan kurum/kuruluşlarının ve toplumun ihtiyaçları doğrultusunda yönlendirmek.
Sorumlu Harcama Birimi veya Birimleri	38.79.02.76 - SAĞLIK YÜKSEKOKULU, 38.79.03.00 - SAĞLIK HİZMETLERİ MESLEK YÜKSEK OKULU, 38.79.04.00 - FEN BİLİMLERİ ENSTİTÜSÜ, 38.79.04.32 - FEN-EDEBİYAT FAKÜLTESİ, 38.79.04.43 - MÜHENDİSLİK FAKÜLTESİ, 38.79.04.68 - Ziraat ve Doğa Bilimleri Fakültesi , 38.79.05.01 - MESLEK YÜKSEKOKULU, 38.79.05.02 - BOZÜYÜK MESLEK YÜKSEK OKULU, 38.79.06.04 - SOSYAL BİLİMLER ENSTİTÜSÜ, 38.79.06.43 - İKTİSADİ VE İDARİ BİLİMLER FAKÜLTESİ, 38.79.06.56 - Güzel Sanatlar ve Tasarım Fakültesi , 38.79.06.66 - İslami İlimler Fakültesi , 38.79.06.89 - Uygulamalı Bilimler Yüksekokulu , 38.79.07.00 - GÖLPAZARI MESLEK YÜKSEKOKULU, 38.79.07.01 - OSMANELİ MESLEK YÜKSEKOKULU, 38.79.07.02 - PAZARYERİ MESLEK YÜKSEKOKULU, 38.79.07.03 - SÖĞÜT MESLEK YÜKSEKOKULU

Ekonomik Kod		Ödenek
01	Personel Giderleri	112.000,00
02	SGK Devlet Primi Giderleri	0,00
03	Mal ve Hizmet Alım Giderleri	41.000,00
04	Faiz Giderleri	0,00
05	Cari Transferler	0,00
06	Sermaye Giderleri	0,00
07	Sermaye Transferleri	0,00
08	Borç verme	0,00
Toplam Bütçe Kaynak İhtiyacı		153.000,00
Bütçe Dışı Kaynak	Döner Sermaye	0,00
	Diğer Yurt İçi	0,00
	Yurt Dışı	0,00
Toplam Bütçe Dışı Kaynak İhtiyacı		0,00
Toplam Kaynak İhtiyacı		153.000,00

FAALİYET MALİYETLERİ TABLOSU

İdare Adı	38.79 - BİLECİK ŞEYH EDEBALI ÜNİVERSİTESİ
Performans Hedefi	36 - Kongre ve Kültür Merkezi ile yemekhane binası yapım işlerine başlamak.
Faaliyet Adı	Kongre ve kültür merkezi ile yemekhane binası yapım işlerine başlamak.
Sorumlu Harcama Birimi veya Birimleri	38.79.09.09 - YAPI İŞLERİ VE TEKNİK DAİRE BAŞKANLIĞI

Ekonomik Kod		Ödenek
01	Personel Giderleri	0,00
02	SGK Devlet Primi Giderleri	0,00
03	Mal ve Hizmet Alım Giderleri	0,00
04	Faiz Giderleri	0,00
05	Cari Transferler	0,00
06	Sermaye Giderleri	1.000,00
07	Sermaye Transferleri	0,00
08	Borç verme	0,00
Toplam Bütçe Kaynak İhtiyacı		1.000,00
Bütçe Dışı Kaynak	Döner Sermaye	0,00
	Diğer Yurt İçi	0,00
	Yurt Dışı	0,00
Toplam Bütçe Dışı Kaynak İhtiyacı		0,00
Toplam Kaynak İhtiyacı		1.000,00

FAALİYET MALİYETLERİ TABLOSU

İdare Adı	38.79 - BİLECİK ŞEYH EDEBALI ÜNİVERSİTESİ
Performans Hedefi	37 - Tüm salon sporları branşlarına uygun, kapasitesi en az 3.000 kişilik modern, çok amaçlı bir kapalı spor salonu inşaatına başlamak, açık spor tesislerinin yenilenmesini sağlamak.
Faaliyet Adı	Tüm salon sporları branşlarına uygun, kapasitesi en az 3.000 kişilik modern, çok amaçlı bir kapalı spor salonu inşaatına başlamak, açık spor tesislerinin yenilenmesini sağlamak.
Sorumlu Harcama Birimi veya Birimleri	38.79.09.07 - SAĞLIK, KÜLTÜR VE SPOR DAİRE BAŞKANLIĞI

Ekonomik Kod		Ödenek
01	Personel Giderleri	0,00
02	SGK Devlet Primi Giderleri	0,00
03	Mal ve Hizmet Alım Giderleri	0,00
04	Faiz Giderleri	0,00
05	Cari Transferler	0,00
06	Sermaye Giderleri	3.000.000,00
07	Sermaye Transferleri	0,00
08	Borç verme	0,00
Toplam Bütçe Kaynak İhtiyacı		3.000.000,00
Bütçe Dışı Kaynak	Döner Sermaye	0,00
	Diğer Yurt İçi	0,00
	Yurt Dışı	0,00
Toplam Bütçe Dışı Kaynak İhtiyacı		0,00
Toplam Kaynak İhtiyacı		3.000.000,00

FAALİYET MALİYETLERİ TABLOSU

İdare Adı	38.79 - BİLECİK ŞEYH EDEBALI ÜNİVERSİTESİ
Performans Hedefi	38 - Üniversitemiz öğrenci ve personelinin bilinçli ve aktif spor yapmasını sağlamak üzere müsabaka, kurs ve seminerler düzenlemek.
Faaliyet Adı	Üniversitemiz öğrenci ve personelinin bilinçli ve aktif spor yapmasını sağlamak üzere müsabaka, kurs ve seminerler düzenlemek.
Sorumlu Harcama Birimi veya Birimleri	38.79.09.07 - SAĞLIK, KÜLTÜR VE SPOR DAİRE BAŞKANLIĞI

Ekonomik Kod		Ödenek
01	Personel Giderleri	0,00
02	SGK Devlet Primi Giderleri	0,00
03	Mal ve Hizmet Alım Giderleri	23.000,00
04	Faiz Giderleri	0,00
05	Cari Transferler	0,00
06	Sermaye Giderleri	0,00
07	Sermaye Transferleri	0,00
08	Borç verme	0,00
Toplam Bütçe Kaynak İhtiyacı		23.000,00
Bütçe Dışı Kaynak	Döner Sermaye	0,00
	Diğer Yurt İçi	0,00
	Yurt Dışı	0,00
Toplam Bütçe Dışı Kaynak İhtiyacı		0,00
Toplam Kaynak İhtiyacı		23.000,00

FAALİYET MALİYETLERİ TABLOSU

İdare Adı	38.79 - BİLECİK ŞEYH EDEBALI ÜNİVERSİTESİ
Performans Hedefi	39 - Sergi, tiyatro, sinema, bahar şenliği, konser, mezuniyet organizasyonları yapmak.
Faaliyet Adı	Sergi, tiyatro, sinema, bahar şenliği, konser, mezuniyet organizasyonları yapmak.
Sorumlu Harcama Birimi veya Birimleri	38.79.02.76 - SAĞLIK YÜKSEKOKULU, 38.79.03.00 - SAĞLIK HİZMETLERİ MESLEK YÜKSEK OKULU, 38.79.04.00 - FEN BİLİMLERİ ENSTİTÜSÜ, 38.79.04.32 - FEN-EDEBİYAT FAKÜLTESİ, 38.79.04.43 - MÜHENDİSLİK FAKÜLTESİ, 38.79.04.68 - Ziraat ve Doğa Bilimleri Fakültesi , 38.79.05.01 - MESLEK YÜKSEKOKULU, 38.79.05.02 - BOZÜYÜK MESLEK YÜKSEK OKULU, 38.79.06.04 - SOSYAL BİLİMLER ENSTİTÜSÜ, 38.79.06.43 - İKTİSADİ VE İDARİ BİLİMLER FAKÜLTESİ, 38.79.06.56 - Güzel Sanatlar ve Tasarım Fakültesi , 38.79.06.66 - İslami İlimler Fakültesi , 38.79.06.89 - Uygulamalı Bilimler Yüksekokulu , 38.79.07.00 - GÖLPAZARI MESLEK YÜKSEKOKULU, 38.79.07.01 - OSMANELİ MESLEK YÜKSEKOKULU, 38.79.07.02 - PAZARYERİ MESLEK YÜKSEKOKULU, 38.79.07.03 - SÖĞÜT MESLEK YÜKSEKOKULU, 38.79.09.07 - SAĞLIK, KÜLTÜR VE SPOR DAİRE BAŞKANLIĞI

Ekonomik Kod		Ödenek
01	Personel Giderleri	0,00
02	SGK Devlet Primi Giderleri	0,00
03	Mal ve Hizmet Alım Giderleri	57.000,00
04	Faiz Giderleri	0,00
05	Cari Transferler	0,00
06	Sermaye Giderleri	0,00
07	Sermaye Transferleri	0,00
08	Borç verme	0,00
Toplam Bütçe Kaynak İhtiyacı		57.000,00
Bütçe Dışı Kaynak	Döner Sermaye	0,00
	Diğer Yurt İçi	0,00
	Yurt Dışı	0,00
Toplam Bütçe Dışı Kaynak İhtiyacı		0,00
Toplam Kaynak İhtiyacı		57.000,00

FAALİYET MALİYETLERİ TABLOSU

İdare Adı	38.79 - BİLECİK ŞEYH EDEBALI ÜNİVERSİTESİ
Performans Hedefi	40 - Mezun bilgi sisteminin oluşturulması.
Faaliyet Adı	Mezun bilgi sisteminin oluşturulması.
Sorumlu Harcama Birimi veya Birimleri	38.79.09.10 - ÖĞRENCİ İŞLERİ DAİRE BAŞKANLIĞI

Ekonomik Kod		Ödenek
01	Personel Giderleri	0,00
02	SGK Devlet Primi Giderleri	0,00
03	Mal ve Hizmet Alım Giderleri	1.000,00
04	Faiz Giderleri	0,00
05	Cari Transferler	0,00
06	Sermaye Giderleri	0,00
07	Sermaye Transferleri	0,00
08	Borç verme	0,00
Toplam Bütçe Kaynak İhtiyacı		1.000,00
Bütçe Dışı Kaynak	Döner Sermaye	0,00
	Diğer Yurt İçi	0,00
	Yurt Dışı	0,00
Toplam Bütçe Dışı Kaynak İhtiyacı		0,00
Toplam Kaynak İhtiyacı		1.000,00

FAALİYET MALİYETLERİ TABLOSU

İdare Adı	38.79 - BİLECİK ŞEYH EDEBALI ÜNİVERSİTESİ
Performans Hedefi	41 - Öğrencilerin ilimize ait kurum/kuruluşları ile topluma hizmet tecrübelerinin artmasına destek olmak amacıyla staj olanaklarını iyileştirmek.
Faaliyet Adı	Öğrencilerin ilimize ait kurum kuruluşları ile topluma hizmet tecrübelerinin artmasına destek olmak amacıyla staj olanaklarını iyileştirmek.
Sorumlu Harcama Birimi veya Birimleri	38.79.02.76 - SAĞLIK YÜKSEKOKULU, 38.79.03.00 - SAĞLIK HİZMETLERİ MESLEK YÜKSEK OKULU, 38.79.04.00 - FEN BİLİMLERİ ENSTİTÜSÜ, 38.79.04.32 - FEN-EDEBİYAT FAKÜLTESİ, 38.79.04.43 - MÜHENDİSLİK FAKÜLTESİ, 38.79.04.68 - Ziraat ve Doğa Bilimleri Fakültesi , 38.79.05.01 - MESLEK YÜKSEKOKULU, 38.79.05.02 - BOZÜYÜK MESLEK YÜKSEK OKULU, 38.79.06.04 - SOSYAL BİLİMLER ENSTİTÜSÜ, 38.79.06.43 - İKTİSADİ VE İDARİ BİLİMLER FAKÜLTESİ, 38.79.06.56 - Güzel Sanatlar ve Tasarım Fakültesi , 38.79.06.66 - İslami İlimler Fakültesi , 38.79.06.89 - Uygulamalı Bilimler Yüksekokulu , 38.79.07.00 - GÖLPAZARI MESLEK YÜKSEKOKULU, 38.79.07.01 - OSMANELİ MESLEK YÜKSEKOKULU, 38.79.07.02 - PAZARYERİ MESLEK YÜKSEKOKULU, 38.79.07.03 - SÖĞÜT MESLEK YÜKSEKOKULU

Ekonomik Kod		Ödenek
01	Personel Giderleri	0,00
02	SGK Devlet Primi Giderleri	0,00
03	Mal ve Hizmet Alım Giderleri	27.000,00
04	Faiz Giderleri	0,00
05	Cari Transferler	0,00
06	Sermaye Giderleri	0,00
07	Sermaye Transferleri	0,00
08	Borç verme	0,00
Toplam Bütçe Kaynak İhtiyacı		27.000,00
Bütçe Dışı Kaynak	Döner Sermaye	0,00
	Diğer Yurt İçi	0,00
	Yurt Dışı	0,00
Toplam Bütçe Dışı Kaynak İhtiyacı		0,00
Toplam Kaynak İhtiyacı		27.000,00

FAALİYET MALİYETLERİ TABLOSU

İdare Adı	38.79 - BİLECİK ŞEYH EDEBALI ÜNİVERSİTESİ
Performans Hedefi	42 - Öğrencilerimiz ve personelimize memnuniyet anketleri düzenlemek.
Faaliyet Adı	Öğrencilerimiz ve personelimize memnuniyet anketleri düzenlemek.
Sorumlu Harcama Birimi veya Birimleri	38.79.09.05 - PERSONEL DAİRE BAŞKANLIĞI, 38.79.09.10 - ÖĞRENCİ İŞLERİ DAİRE BAŞKANLIĞI, 38.79.09.11 - STRATEJİ GELİŞTİRME DAİRE BAŞKANLIĞI

Ekonomik Kod		Ödenek
01	Personel Giderleri	724.000,00
02	SGK Devlet Primi Giderleri	124.000,00
03	Mal ve Hizmet Alım Giderleri	39.000,00
04	Faiz Giderleri	0,00
05	Cari Transferler	0,00
06	Sermaye Giderleri	0,00
07	Sermaye Transferleri	0,00
08	Borç verme	0,00
Toplam Bütçe Kaynak İhtiyacı		887.000,00
Bütçe Dışı Kaynak	Döner Sermaye	0,00
	Diğer Yurt İçi	0,00
	Yurt Dışı	0,00
Toplam Bütçe Dışı Kaynak İhtiyacı		0,00
Toplam Kaynak İhtiyacı		887.000,00

FAALİYET MALİYETLERİ TABLOSU

İdare Adı	38.79 - BİLECİK ŞEYH EDEBALI ÜNİVERSİTESİ
Performans Hedefi	43 - Öğrenci kulüplerinin nicelik ve niteliğinin artırılması.
Faaliyet Adı	Öğrenci kulüplerinin nicelik ve niteliğinin artırılması.
Sorumlu Harcama Birimi veya Birimleri	38.79.09.07 - SAĞLIK, KÜLTÜR VE SPOR DAİRE BAŞKANLIĞI

Ekonomik Kod		Ödenek
01	Personel Giderleri	0,00
02	SGK Devlet Primi Giderleri	0,00
03	Mal ve Hizmet Alım Giderleri	1.959.000,00
04	Faiz Giderleri	0,00
05	Cari Transferler	0,00
06	Sermaye Giderleri	0,00
07	Sermaye Transferleri	0,00
08	Borç verme	0,00
Toplam Bütçe Kaynak İhtiyacı		1.959.000,00
Bütçe Dışı Kaynak	Döner Sermaye	0,00
	Diğer Yurt İçi	0,00
	Yurt Dışı	0,00
Toplam Bütçe Dışı Kaynak İhtiyacı		0,00
Toplam Kaynak İhtiyacı		1.959.000,00

FAALİYET MALİYETLERİ TABLOSU

İdare Adı	38.79 - BİLECİK ŞEYH EDEBALI ÜNİVERSİTESİ
Performans Hedefi	44 - Atanan, yükselen ve emekli olan personel için tören düzenlenmesi.
Faaliyet Adı	Atanan, yükselen ve emekli olan personel için tören düzenlenmesi.
Sorumlu Harcama Birimi veya Birimleri	38.79.09.05 - PERSONEL DAİRE BAŞKANLIĞI, 38.79.09.07 - SAĞLIK, KÜLTÜR VE SPOR DAİRE BAŞKANLIĞI

Ekonomik Kod		Ödenek
01	Personel Giderleri	0,00
02	SGK Devlet Primi Giderleri	0,00
03	Mal ve Hizmet Alım Giderleri	177.000,00
04	Faiz Giderleri	0,00
05	Cari Transferler	0,00
06	Sermaye Giderleri	0,00
07	Sermaye Transferleri	0,00
08	Borç verme	0,00
Toplam Bütçe Kaynak İhtiyacı		177.000,00
Bütçe Dışı Kaynak	Döner Sermaye	0,00
	Diğer Yurt İçi	0,00
	Yurt Dışı	0,00
Toplam Bütçe Dışı Kaynak İhtiyacı		0,00
Toplam Kaynak İhtiyacı		177.000,00

FAALİYET MALİYETLERİ TABLOSU

İdare Adı	38.79 - BİLECİK ŞEYH EDEBALI ÜNİVERSİTESİ
Performans Hedefi	45 - Halka açık sosyal, sanatsal ve kültürel etkinliklerin düzenlenmesi, üniversite dışında düzenlenen sosyal ve kültürel etkinliklere katılımın sağlanması.
Faaliyet Adı	Halka açık sosyal, sanatsal ve kültürel etkinliklerin düzenlenmesi, üniversite dışında düzenlenen sosyal ve kültürel etkinliklere katılımın sağlanması.
Sorumlu Harcama Birimi veya Birimleri	38.79.09.01 - ÖZEL KALEM (REKTÖRLÜK), 38.79.09.07 - SAĞLIK, KÜLTÜR VE SPOR DAİRE BAŞKANLIĞI

Ekonomik Kod		Ödenek
01	Personel Giderleri	0,00
02	SGK Devlet Primi Giderleri	0,00
03	Mal ve Hizmet Alım Giderleri	100.000,00
04	Faiz Giderleri	0,00
05	Cari Transferler	0,00
06	Sermaye Giderleri	0,00
07	Sermaye Transferleri	0,00
08	Borç verme	0,00
Toplam Bütçe Kaynak İhtiyacı		100.000,00
Bütçe Dışı Kaynak	Döner Sermaye	0,00
	Diğer Yurt İçi	0,00
	Yurt Dışı	0,00
Toplam Bütçe Dışı Kaynak İhtiyacı		0,00
Toplam Kaynak İhtiyacı		100.000,00

FAALİYET MALİYETLERİ TABLOSU

İdare Adı	38.79 - BİLECİK ŞEYH EDEBALI ÜNİVERSİTESİ
Performans Hedefi	46 - Sivil toplum kuruluşları ile kamu kurum ve kuruluşlarının ortak olduğu plan ve projeler üretmek işbirliği protokolleri imzalamak ve yürütmek.
Faaliyet Adı	Sivil toplum kuruluşları ile kamu kurum ve kuruluşlarının ortak olduğu plan ve projeler üretmek, işbirliği protokolleri imzalamak ve yürütmek.
Sorumlu Harcama Birimi veya Birimleri	38.79.09.01 - ÖZEL KALEM (REKTÖRLÜK), 38.79.09.07 - SAĞLIK, KÜLTÜR VE SPOR DAİRE BAŞKANLIĞI, 38.79.09.12 - HUKUK MÜŞAVİRLİĞİ

Ekonomik Kod		Ödenek
01	Personel Giderleri	176.000,00
02	SGK Devlet Primi Giderleri	31.000,00
03	Mal ve Hizmet Alım Giderleri	140.000,00
04	Faiz Giderleri	0,00
05	Cari Transferler	0,00
06	Sermaye Giderleri	0,00
07	Sermaye Transferleri	0,00
08	Borç verme	0,00
Toplam Bütçe Kaynak İhtiyacı		347.000,00
Bütçe Dışı Kaynak	Döner Sermaye	0,00
	Diğer Yurt İçi	0,00
	Yurt Dışı	0,00
Toplam Bütçe Dışı Kaynak İhtiyacı		0,00
Toplam Kaynak İhtiyacı		347.000,00

FAALİYET MALİYETLERİ TABLOSU

İdare Adı	38.79 - BİLECİK ŞEYH EDEBALI ÜNİVERSİTESİ
Performans Hedefi	47 - Üniversitenin logo, web sayfası dizaynı ve kurallarını belirlemek.
Faaliyet Adı	Üniversitenin logo, web sayfası, dizaynı ve kurallarını belirlemek.
Sorumlu Harcama Birimi veya Birimleri	38.79.09.02 - ÖZEL KALEM (GENEL SEKRETERLİK)

Ekonomik Kod		Ödenek
01	Personel Giderleri	0,00
02	SGK Devlet Primi Giderleri	0,00
03	Mal ve Hizmet Alım Giderleri	1.000,00
04	Faiz Giderleri	0,00
05	Cari Transferler	0,00
06	Sermaye Giderleri	0,00
07	Sermaye Transferleri	0,00
08	Borç verme	0,00
Toplam Bütçe Kaynak İhtiyacı		1.000,00
Bütçe Dışı Kaynak	Döner Sermaye	0,00
	Diğer Yurt İçi	0,00
	Yurt Dışı	0,00
Toplam Bütçe Dışı Kaynak İhtiyacı		0,00
Toplam Kaynak İhtiyacı		1.000,00

FAALİYET MALİYETLERİ TABLOSU

İdare Adı	38.79 - BİLECİK ŞEYH EDEBALI ÜNİVERSİTESİ
Performans Hedefi	48 - Üniversitemizi tanıtıcı konularda ulusal ve yerel basın araçlarındaki haber sayısını arttırmak.
Faaliyet Adı	Üniversitemizi tanıtıcı konularda ulusal ve yerel basın araçlarındaki haber sayısını arttırmak.
Sorumlu Harcama Birimi veya Birimleri	38.79.09.02 - ÖZEL KALEM (GENEL SEKRETERLİK), 38.79.09.07 - SAĞLIK, KÜLTÜR VE SPOR DAİRE BAŞKANLIĞI

Ekonomik Kod		Ödenek
01	Personel Giderleri	0,00
02	SGK Devlet Primi Giderleri	0,00
03	Mal ve Hizmet Alım Giderleri	14.000,00
04	Faiz Giderleri	0,00
05	Cari Transferler	0,00
06	Sermaye Giderleri	0,00
07	Sermaye Transferleri	0,00
08	Borç verme	0,00
Toplam Bütçe Kaynak İhtiyacı		14.000,00
Bütçe Dışı Kaynak	Döner Sermaye	0,00
	Diğer Yurt İçi	0,00
	Yurt Dışı	0,00
Toplam Bütçe Dışı Kaynak İhtiyacı		0,00
Toplam Kaynak İhtiyacı		14.000,00

FAALİYET MALİYETLERİ TABLOSU

İdare Adı	38.79 - BİLECİK ŞEYH EDEBALI ÜNİVERSİTESİ
Performans Hedefi	49 - Büyük iller başta olmak üzere üniversitenin tanıtım ve irtibat ofislerini oluşturmak.
Faaliyet Adı	Büyük iller başta olmak üzere üniversitenin tanıtım ve irtibat ofislerini oluşturmak.
Sorumlu Harcama Birimi veya Birimleri	38.79.09.02 - ÖZEL KALEM (GENEL SEKRETERLİK), 38.79.09.07 - SAĞLIK, KÜLTÜR VE SPOR DAİRE BAŞKANLIĞI

Ekonomik Kod		Ödenek
01	Personel Giderleri	0,00
02	SGK Devlet Primi Giderleri	0,00
03	Mal ve Hizmet Alım Giderleri	14.000,00
04	Faiz Giderleri	0,00
05	Cari Transferler	0,00
06	Sermaye Giderleri	0,00
07	Sermaye Transferleri	0,00
08	Borç verme	0,00
Toplam Bütçe Kaynak İhtiyacı		14.000,00
Bütçe Dışı Kaynak	Döner Sermaye	0,00
	Diğer Yurt İçi	0,00
	Yurt Dışı	0,00
Toplam Bütçe Dışı Kaynak İhtiyacı		0,00
Toplam Kaynak İhtiyacı		14.000,00

FAALİYET MALİYETLERİ TABLOSU

İdare Adı	38.79 - BİLECİK ŞEYH EDEBALI ÜNİVERSİTESİ
Performans Hedefi	50 - Ulusal ve uluslar arası üniversite tanıtım etkinliklerine katılmak.
Faaliyet Adı	Ulusal ve uluslararası üniversite tanıtım etkinliklerine katılmak.
Sorumlu Harcama Birimi veya Birimleri	38.79.09.02 - ÖZEL KALEM (GENEL SEKRETERLİK), 38.79.09.07 - SAĞLIK, KÜLTÜR VE SPOR DAİRE BAŞKANLIĞI

Ekonomik Kod		Ödenek
01	Personel Giderleri	0,00
02	SGK Devlet Primi Giderleri	0,00
03	Mal ve Hizmet Alım Giderleri	25.000,00
04	Faiz Giderleri	0,00
05	Cari Transferler	0,00
06	Sermaye Giderleri	0,00
07	Sermaye Transferleri	0,00
08	Borç verme	0,00
Toplam Bütçe Kaynak İhtiyacı		25.000,00
Bütçe Dışı Kaynak	Döner Sermaye	0,00
	Diğer Yurt İçi	0,00
	Yurt Dışı	0,00
Toplam Bütçe Dışı Kaynak İhtiyacı		0,00
Toplam Kaynak İhtiyacı		25.000,00

FAALİYET MALİYETLERİ TABLOSU

İdare Adı	38.79 - BİLECİK ŞEYH EDEBALI ÜNİVERSİTESİ
Performans Hedefi	51 - Akreditasyon için gerekli kriterleri sağlamak.
Faaliyet Adı	Akreditasyon için gerekli kriterleri sağlamak.
Sorumlu Harcama Birimi veya Birimleri	38.79.02.76 - SAĞLIK YÜKSEKOKULU, 38.79.03.00 - SAĞLIK HİZMETLERİ MESLEK YÜKSEK OKULU, 38.79.04.00 - FEN BİLİMLERİ ENSTİTÜSÜ, 38.79.04.32 - FEN-EDEBİYAT FAKÜLTESİ, 38.79.04.43 - MÜHENDİSLİK FAKÜLTESİ, 38.79.04.68 - Ziraat ve Doğa Bilimleri Fakültesi , 38.79.05.01 - MESLEK YÜKSEKOKULU, 38.79.05.02 - BOZÜYÜK MESLEK YÜKSEK OKULU, 38.79.06.04 - SOSYAL BİLİMLER ENSTİTÜSÜ, 38.79.06.43 - İKTİSADİ VE İDARİ BİLİMLER FAKÜLTESİ, 38.79.06.56 - Güzel Sanatlar ve Tasarım Fakültesi , 38.79.06.66 - İslami İlimler Fakültesi , 38.79.06.89 - Uygulamalı Bilimler Yüksekokulu , 38.79.07.00 - GÖLPAZARI MESLEK YÜKSEKOKULU, 38.79.07.01 - OSMANELİ MESLEK YÜKSEKOKULU, 38.79.07.02 - PAZARYERİ MESLEK YÜKSEKOKULU, 38.79.07.03 - SÖĞÜT MESLEK YÜKSEKOKULU, 38.79.09.10 - ÖĞRENCİ İŞLERİ DAİRE BAŞKANLIĞI

Ekonomik Kod		Ödenek
01	Personel Giderleri	335.000,00
02	SGK Devlet Primi Giderleri	18.000,00
03	Mal ve Hizmet Alım Giderleri	107.000,00
04	Faiz Giderleri	0,00
05	Cari Transferler	0,00
06	Sermaye Giderleri	0,00
07	Sermaye Transferleri	0,00
08	Borç verme	0,00
Toplam Bütçe Kaynak İhtiyacı		460.000,00
Bütçe Dışı Kaynak	Döner Sermaye	0,00
	Diğer Yurt İçi	0,00
	Yurt Dışı	0,00
Toplam Bütçe Dışı Kaynak İhtiyacı		0,00
Toplam Kaynak İhtiyacı		460.000,00

FAALİYET MALİYETLERİ TABLOSU

İdare Adı	38.79 - BİLECİK ŞEYH EDEBALI ÜNİVERSİTESİ
Performans Hedefi	52 - Uluslararası ilişkiler ofisinin etkinleştirilmesi.
Faaliyet Adı	Uluslararası ilişkiler ofisinin etkinleştirilmesi.
Sorumlu Harcama Birimi veya Birimleri	38.79.09.02 - ÖZEL KALEM (GENEL SEKRETERLİK)

Ekonomik Kod		Ödenek
01	Personel Giderleri	0,00
02	SGK Devlet Primi Giderleri	0,00
03	Mal ve Hizmet Alım Giderleri	4.000,00
04	Faiz Giderleri	0,00
05	Cari Transferler	0,00
06	Sermaye Giderleri	0,00
07	Sermaye Transferleri	0,00
08	Borç verme	0,00
Toplam Bütçe Kaynak İhtiyacı		4.000,00
Bütçe Dışı Kaynak	Döner Sermaye	0,00
	Diğer Yurt İçi	0,00
	Yurt Dışı	0,00
Toplam Bütçe Dışı Kaynak İhtiyacı		0,00
Toplam Kaynak İhtiyacı		4.000,00

FAALİYET MALİYETLERİ TABLOSU

İdare Adı	38.79 - BİLECİK ŞEYH EDEBALI ÜNİVERSİTESİ
Performans Hedefi	53 - İngiltere, Almanya, Fransa, ABD, Japonya, Kore ve İspanya'da üst düzey üniversitelerle değişim programı imzalamak.
Faaliyet Adı	İngiltere, Almanya, Fransa, ABD, Japonya, Kore ve İspanya'da üst düzey üniversitelerle değişim programı imzalamak.
Sorumlu Harcama Birimi veya Birimleri	38.79.09.02 - ÖZEL KALEM (GENEL SEKRETERLİK), 38.79.09.10 - ÖĞRENCİ İŞLERİ DAİRE BAŞKANLIĞI

Ekonomik Kod		Ödenek
01	Personel Giderleri	349.000,00
02	SGK Devlet Primi Giderleri	24.000,00
03	Mal ve Hizmet Alım Giderleri	1.000,00
04	Faiz Giderleri	0,00
05	Cari Transferler	0,00
06	Sermaye Giderleri	0,00
07	Sermaye Transferleri	0,00
08	Borç verme	0,00
Toplam Bütçe Kaynak İhtiyacı		374.000,00
Bütçe Dışı Kaynak	Döner Sermaye	0,00
	Diğer Yurt İçi	0,00
	Yurt Dışı	0,00
Toplam Bütçe Dışı Kaynak İhtiyacı		0,00
Toplam Kaynak İhtiyacı		374.000,00

FAALİYET MALİYETLERİ TABLOSU

İdare Adı	38.79 - BİLECİK ŞEYH EDEBALI ÜNİVERSİTESİ
Performans Hedefi	54 - Yurtdışından gelen öğrenci sayısını arttırmak.
Faaliyet Adı	Yurtdışından gelen öğrenci sayısını arttırmak.
Sorumlu Harcama Birimi veya Birimleri	38.79.09.02 - ÖZEL KALEM (GENEL SEKRETERLİK), 38.79.09.10 - ÖĞRENCİ İŞLERİ DAİRE BAŞKANLIĞI

Ekonomik Kod		Ödenek
01	Personel Giderleri	349.000,00
02	SGK Devlet Primi Giderleri	24.000,00
03	Mal ve Hizmet Alım Giderleri	1.000,00
04	Faiz Giderleri	0,00
05	Cari Transferler	0,00
06	Sermaye Giderleri	0,00
07	Sermaye Transferleri	0,00
08	Borç verme	0,00
Toplam Bütçe Kaynak İhtiyacı		374.000,00
Bütçe Dışı Kaynak	Döner Sermaye	0,00
	Diğer Yurt İçi	0,00
	Yurt Dışı	0,00
Toplam Bütçe Dışı Kaynak İhtiyacı		0,00
Toplam Kaynak İhtiyacı		374.000,00

FAALİYET MALİYETLERİ TABLOSU

İdare Adı	38.79 - BİLECİK ŞEYH EDEBALI ÜNİVERSİTESİ
Performans Hedefi	55 - Uluslararasılaşabilmek için yabancı öğretim üyesi ve öğrenciler için misafirhane binasını tamamlamak.
Faaliyet Adı	Uluslararasılaşabilmek için yabancı öğretim üyesi ve öğrenciler için misafirhane binasını tamamlamak.
Sorumlu Harcama Birimi veya Birimleri	38.79.09.09 - YAPI İŞLERİ VE TEKNİK DAİRE BAŞKANLIĞI

Ekonomik Kod		Ödenek
01	Personel Giderleri	857.000,00
02	SGK Devlet Primi Giderleri	136.000,00
03	Mal ve Hizmet Alım Giderleri	0,00
04	Faiz Giderleri	0,00
05	Cari Transferler	0,00
06	Sermaye Giderleri	248.000,00
07	Sermaye Transferleri	0,00
08	Borç verme	0,00
Toplam Bütçe Kaynak İhtiyacı		1.241.000,00
Bütçe Dışı Kaynak	Döner Sermaye	0,00
	Diğer Yurt İçi	0,00
	Yurt Dışı	0,00
Toplam Bütçe Dışı Kaynak İhtiyacı		0,00
Toplam Kaynak İhtiyacı		1.241.000,00

FAALİYET MALİYETLERİ TABLOSU

İdare Adı	38.79 - BİLECİK ŞEYH EDEBALI ÜNİVERSİTESİ
Performans Hedefi	56 - Üniversitemizi üst sıralardan öğrencilerin tercih etmesini sağlamak için teşvik ve tanıtım faaliyetlerinde bulunmak.
Faaliyet Adı	Üniversitemizi üst sıralardan öğrencilerin tercih etmesini sağlamak için teşvik ve tanıtım faaliyetlerinde bulunmak.
Sorumlu Harcama Birimi veya Birimleri	38.79.02.76 - SAĞLIK YÜKSEKOKULU, 38.79.03.00 - SAĞLIK HİZMETLERİ MESLEK YÜKSEK OKULU, 38.79.04.00 - FEN BİLİMLERİ ENSTİTÜSÜ, 38.79.04.32 - FEN-EDEBİYAT FAKÜLTESİ, 38.79.04.43 - MÜHENDİSLİK FAKÜLTESİ, 38.79.04.68 - Ziraat ve Doğa Bilimleri Fakültesi , 38.79.05.01 - MESLEK YÜKSEKOKULU, 38.79.05.02 - BOZÜYÜK MESLEK YÜKSEK OKULU, 38.79.06.04 - SOSYAL BİLİMLER ENSTİTÜSÜ, 38.79.06.43 - İKTİSADİ VE İDARİ BİLİMLER FAKÜLTESİ, 38.79.06.56 - Güzel Sanatlar ve Tasarım Fakültesi , 38.79.06.66 - İslami İlimler Fakültesi , 38.79.06.89 - Uygulamalı Bilimler Yüksekokulu , 38.79.07.00 - GÖLPAZARI MESLEK YÜKSEKOKULU, 38.79.07.01 - OSMANELİ MESLEK YÜKSEKOKULU, 38.79.07.02 - PAZARYERİ MESLEK YÜKSEKOKULU, 38.79.07.03 - SÖĞÜT MESLEK YÜKSEKOKULU, 38.79.09.02 - ÖZEL KALEM (GENEL SEKRETERLİK), 38.79.09.07 - SAĞLIK, KÜLTÜR VE SPOR DAİRE BAŞKANLIĞI, 38.79.09.10 - ÖĞRENCİ İŞLERİ DAİRE BAŞKANLIĞI

Ekonomik Kod		Ödenek
01	Personel Giderleri	349.000,00
02	SGK Devlet Primi Giderleri	24.000,00
03	Mal ve Hizmet Alım Giderleri	103.000,00
04	Faiz Giderleri	0,00
05	Cari Transferler	0,00
06	Sermaye Giderleri	0,00
07	Sermaye Transferleri	0,00
08	Borç verme	0,00
Toplam Bütçe Kaynak İhtiyacı		476.000,00
Bütçe Dışı Kaynak	Döner Sermaye	0,00
	Diğer Yurt İçi	0,00
	Yurt Dışı	0,00
Toplam Bütçe Dışı Kaynak İhtiyacı		0,00
Toplam Kaynak İhtiyacı		476.000,00

FAALİYET MALİYETLERİ TABLOSU

İdare Adı	38.79 - BİLECİK ŞEYH EDEBALI ÜNİVERSİTESİ
Performans Hedefi	57 - Öğrencilerin eğitimlerini uygulama alanlarında geçirmesini sağlayacak düzenlemeler yapmak.
Faaliyet Adı	Öğrencilerin eğitimlerini uygulama alanlarında geçirmesini sağlayacak düzenlemeler yapmak.
Sorumlu Harcama Birimi veya Birimleri	38.79.02.76 - SAĞLIK YÜKSEKOKULU, 38.79.03.00 - SAĞLIK HİZMETLERİ MESLEK YÜKSEK OKULU, 38.79.04.00 - FEN BİLİMLERİ ENSTİTÜSÜ, 38.79.04.32 - FEN-EDEBİYAT FAKÜLTESİ, 38.79.04.43 - MÜHENDİSLİK FAKÜLTESİ, 38.79.04.68 - Ziraat ve Doğa Bilimleri Fakültesi , 38.79.05.01 - MESLEK YÜKSEKOKULU, 38.79.05.02 - BOZÜYÜK MESLEK YÜKSEK OKULU, 38.79.06.04 - SOSYAL BİLİMLER ENSTİTÜSÜ, 38.79.06.43 - İKTİSADİ VE İDARİ BİLİMLER FAKÜLTESİ, 38.79.06.56 - Güzel Sanatlar ve Tasarım Fakültesi , 38.79.06.66 - İslami İlimler Fakültesi , 38.79.06.89 - Uygulamalı Bilimler Yüksekokulu , 38.79.07.00 - GÖLPAZARI MESLEK YÜKSEKOKULU, 38.79.07.01 - OSMANELİ MESLEK YÜKSEKOKULU, 38.79.07.02 - PAZARYERİ MESLEK YÜKSEKOKULU, 38.79.07.03 - SÖĞÜT MESLEK YÜKSEKOKULU, 38.79.09.07 - SAĞLIK, KÜLTÜR VE SPOR DAİRE BAŞKANLIĞI, 38.79.09.10 - ÖĞRENCİ İŞLERİ DAİRE BAŞKANLIĞI

Ekonomik Kod		Ödenek
01	Personel Giderleri	5.000,00
02	SGK Devlet Primi Giderleri	0,00
03	Mal ve Hizmet Alım Giderleri	129.000,00
04	Faiz Giderleri	0,00
05	Cari Transferler	0,00
06	Sermaye Giderleri	0,00
07	Sermaye Transferleri	0,00
08	Borç verme	0,00
Toplam Bütçe Kaynak İhtiyacı		134.000,00
Bütçe Dışı Kaynak	Döner Sermaye	0,00
	Diğer Yurt İçi	0,00
	Yurt Dışı	0,00
Toplam Bütçe Dışı Kaynak İhtiyacı		0,00
Toplam Kaynak İhtiyacı		134.000,00

FAALİYET MALİYETLERİ TABLOSU

İdare Adı	38.79 - BİLECİK ŞEYH EDEBALI ÜNİVERSİTESİ
Performans Hedefi	58 - Üniversitede nitelikli yabancı uyruklu öğretim üyesi sayısını artırmak.
Faaliyet Adı	Üniversitede nitelikli yabancı uyruklu öğretim üyesi sayısını artırmak.
Sorumlu Harcama Birimi veya Birimleri	38.79.09.01 - ÖZEL KALEM (REKTÖRLÜK), 38.79.09.05 - PERSONEL DAİRE BAŞKANLIĞI

Ekonomik Kod		Ödenek
01	Personel Giderleri	485.000,00
02	SGK Devlet Primi Giderleri	55.000,00
03	Mal ve Hizmet Alım Giderleri	6.000,00
04	Faiz Giderleri	0,00
05	Cari Transferler	0,00
06	Sermaye Giderleri	0,00
07	Sermaye Transferleri	0,00
08	Borç verme	0,00
Toplam Bütçe Kaynak İhtiyacı		546.000,00
Bütçe Dışı Kaynak	Döner Sermaye	0,00
	Diğer Yurt İçi	0,00
	Yurt Dışı	0,00
Toplam Bütçe Dışı Kaynak İhtiyacı		0,00
Toplam Kaynak İhtiyacı		546.000,00

FAALİYET MALİYETLERİ TABLOSU

İdare Adı	38.79 - BİLECİK ŞEYH EDEBALI ÜNİVERSİTESİ
Performans Hedefi	59 - Zorunlu yabancı dil eğitimine geçiş için gerekli kriterleri sağlamak.
Faaliyet Adı	Zorunlu yabancı dil eğitimine geçiş için gerekli kriterleri sağlamak.
Sorumlu Harcama Birimi veya Birimleri	38.79.02.76 - SAĞLIK YÜKSEKOKULU, 38.79.03.00 - SAĞLIK HİZMETLERİ MESLEK YÜKSEK OKULU, 38.79.04.00 - FEN BİLİMLERİ ENSTİTÜSÜ, 38.79.04.32 - FEN-EDEBİYAT FAKÜLTESİ, 38.79.04.43 - MÜHENDİSLİK FAKÜLTESİ, 38.79.04.68 - Ziraat ve Doğa Bilimleri Fakültesi , 38.79.05.01 - MESLEK YÜKSEKOKULU, 38.79.05.02 - BOZÜYÜK MESLEK YÜKSEK OKULU, 38.79.06.04 - SOSYAL BİLİMLER ENSTİTÜSÜ, 38.79.06.43 - İKTİSADİ VE İDARİ BİLİMLER FAKÜLTESİ, 38.79.06.56 - Güzel Sanatlar ve Tasarım Fakültesi , 38.79.06.66 - İslami İlimler Fakültesi , 38.79.06.89 - Uygulamalı Bilimler Yüksekokulu , 38.79.07.00 - GÖLPAZARI MESLEK YÜKSEKOKULU, 38.79.07.01 - OSMANELİ MESLEK YÜKSEKOKULU, 38.79.07.02 - PAZARYERİ MESLEK YÜKSEKOKULU, 38.79.07.03 - SÖĞÜT MESLEK YÜKSEKOKULU, 38.79.09.01 - ÖZEL KALEM (REKTÖRLÜK), 38.79.09.10 - ÖĞRENCİ İŞLERİ DAİRE BAŞKANLIĞI

Ekonomik Kod		Ödenek
01	Personel Giderleri	117.000,00
02	SGK Devlet Primi Giderleri	18.000,00
03	Mal ve Hizmet Alım Giderleri	62.000,00
04	Faiz Giderleri	0,00
05	Cari Transferler	0,00
06	Sermaye Giderleri	0,00
07	Sermaye Transferleri	0,00
08	Borç verme	0,00
Toplam Bütçe Kaynak İhtiyacı		197.000,00
Bütçe Dışı Kaynak	Döner Sermaye	0,00
	Diğer Yurt İçi	0,00
	Yurt Dışı	0,00
Toplam Bütçe Dışı Kaynak İhtiyacı		0,00
Toplam Kaynak İhtiyacı		197.000,00

FAALİYET MALİYETLERİ TABLOSU

İdare Adı	38.79 - BİLECİK ŞEYH EDEBALI ÜNİVERSİTESİ
Performans Hedefi	60 - Kariyer merkezinin kurulması.
Faaliyet Adı	Kariyer merkezinin kurulması.
Sorumlu Harcama Birimi veya Birimleri	38.79.02.76 - SAĞLIK YÜKSEKOKULU, 38.79.03.00 - SAĞLIK HİZMETLERİ MESLEK YÜKSEK OKULU, 38.79.04.00 - FEN BİLİMLERİ ENSTİTÜSÜ, 38.79.04.32 - FEN-EDEBİYAT FAKÜLTESİ, 38.79.04.43 - MÜHENDİSLİK FAKÜLTESİ, 38.79.04.68 - Ziraat ve Doğa Bilimleri Fakültesi , 38.79.05.01 - MESLEK YÜKSEKOKULU, 38.79.05.02 - BOZÜYÜK MESLEK YÜKSEK OKULU, 38.79.06.04 - SOSYAL BİLİMLER ENSTİTÜSÜ, 38.79.06.43 - İKTİSADİ VE İDARİ BİLİMLER FAKÜLTESİ, 38.79.06.56 - Güzel Sanatlar ve Tasarım Fakültesi , 38.79.06.66 - İslami İlimler Fakültesi , 38.79.06.89 - Uygulamalı Bilimler Yüksekokulu , 38.79.07.00 - GÖLPAZARI MESLEK YÜKSEKOKULU, 38.79.07.01 - OSMANELİ MESLEK YÜKSEKOKULU, 38.79.07.02 - PAZARYERİ MESLEK YÜKSEKOKULU, 38.79.07.03 - SÖĞÜT MESLEK YÜKSEKOKULU, 38.79.09.07 - SAĞLIK, KÜLTÜR VE SPOR DAİRE BAŞKANLIĞI, 38.79.09.10 - ÖĞRENCİ İŞLERİ DAİRE BAŞKANLIĞI

Ekonomik Kod		Ödenek
01	Personel Giderleri	3.787.000,00
02	SGK Devlet Primi Giderleri	19.000,00
03	Mal ve Hizmet Alım Giderleri	124.000,00
04	Faiz Giderleri	0,00
05	Cari Transferler	0,00
06	Sermaye Giderleri	0,00
07	Sermaye Transferleri	0,00
08	Borç verme	0,00
Toplam Bütçe Kaynak İhtiyacı		3.930.000,00
Bütçe Dışı Kaynak	Döner Sermaye	0,00
	Diğer Yurt İçi	0,00
	Yurt Dışı	0,00
Toplam Bütçe Dışı Kaynak İhtiyacı		0,00
Toplam Kaynak İhtiyacı		3.930.000,00

C. İdare Performans Tablosu

İDARE PERFORMANS TABLOSU

İdare Adı	38.79 - BİLECİK ŞEYH EDEBALI ÜNİVERSİTESİ
-----------	---

PERFORMANS HEDEFİ	FAALİYET	Açıklama	2017					
			Bütçe İçi		Bütçe Dışı		Toplam	
			(TL)	PAY (%)	(TL)	PAY (%)	(TL)	PAY (%)
17		Kamulaştırma çalışmalarına başlanması.	1.000,00	0,00	0,00		1.000,00	0,00
	1	Kamulaştırma çalışmalarına başlanması.	1.000,00	0,00	0,00		1.000,00	0,00
18		2. etap alt yapı çalışmalarına başlanması.	5.000.000,00	5,15	0,00		5.000.000,00	5,15
	2	2. etap altyapı çalışmalarına başlanması.	5.000.000,00	5,15	0,00		5.000.000,00	5,15
19		Kapalı alanları büyüme çalışmalarına başlanması.	16.000.000,00	16,48	0,00		16.000.000,00	16,48
	3	Kapalı alanları büyüme çalışmalarına başlanması.	16.000.000,00	16,48	0,00		16.000.000,00	16,48
20		Birimlerimiz mal/malzeme ve hizmet ihtiyaçları ile onarım ihtiyaçlarını gidermek, bilişim teknolojilerinin geliştirilmesini sağlamak.	12.514.000,00	12,89	0,00		12.514.000,00	12,89
	4	Birimlerimiz mal/malzeme ve hizmet ihtiyaçları ile onarım ihtiyaçlarını gidermek, bilişim teknolojilerinin geliştirilmesini sağlamak.	12.514.000,00	12,89	0,00		12.514.000,00	12,89
21		Kütüphane koleksiyonunda yer alan veri tabanlarının ve Kütüphane kataloğunun web üzerinden tek bir tarama motoru vasıtasıyla taranabilirliğinin sağlanması.	380.000,00	0,39	0,00		380.000,00	0,39
	5	Kütüphane koleksiyonunda yer alan veritabanlarının ve Kütüphane kataloğunun web üzerinden tek bir tarama motoru vasıtasıyla taranabilirliğinin sağlanması.	380.000,00	0,39	0,00		380.000,00	0,39
22		Cep kütüphanem uygulamasının daha geniş kitleler tarafından kullanımının sağlanması.	391.000,00	0,40	0,00		391.000,00	0,40
	6	Cep kütüphanem uygulamasının daha geniş kitleler tarafından kullanımının sağlanması.	391.000,00	0,40	0,00		391.000,00	0,40
23		Yetkin personel sayısının artırılmasının sağlanması.	1.220.000,00	1,26	0,00		1.220.000,00	1,26
	7	Yetkin personel sayısının artırılmasının sağlanması.	1.220.000,00	1,26	0,00		1.220.000,00	1,26
24		Hizmet içi eğitimlerin düzenlenmesini sağlayacak yapının oluşturulması.	115.000,00	0,12	0,00		115.000,00	0,12
	8	Hizmet içi eğitimlerin düzenlenmesini sağlayacak yapının oluşturulması.	115.000,00	0,12	0,00		115.000,00	0,12
25		Biyoteknoloji tematik alanı kapsamında Biyoteknoloji Uygulama ve Araştırma Merkezi bünyesinde belirlenen 14 alt alanda bir mükemmeliyet merkezi olabilmek için bina ve makine/teçhizat alt yapısının oluşturulması.	3.145.000,00	3,24	0,00		3.145.000,00	3,24
	9	Biyoteknoloji tematik alanı kapsamında Biyoteknoloji Uygulama ve Araştırma Merkezi bünyesinde belirlenen 14 alt alanda bir mükemmeliyet merkezi olabilmek için bina ve makine/teçhizat alt yapısının oluşturulması.	3.145.000,00	3,24	0,00		3.145.000,00	3,24
26		Enerji teknolojileri için uygulama araştırma merkezi kurulması ve belirlenen 11 alt alanda bir	1.969.000,00	2,03	0,00		1.969.000,00	2,03

		mükemmeliyet merkezi olabilmek için bina ve makine/teçhizat alt yapısının oluşturulması.					
	10	Enerji teknolojileri için uygulama araştırma merkezi kurulması ve belirlenen 11 alt alanda bir mükemmeliyet merkezi olabilmek için bina ve makine/teçhizat alt yapısının oluşturulması.	1.969.000,00	2,03	0,00	1.969.000,00	2,03
27		Biyoteknoloji ve Enerji Teknolojileri tematik alanlarında nitelikli araştırmacıların üniversiteye kazandırılması.	8.673.000,00	8,93	0,00	8.673.000,00	8,93
	11	Biyoteknoloji ve enerji teknolojileri tematik alanlarında nitelikli araştırmacıların üniversiteye kazandırılması.	8.673.000,00	8,93	0,00	8.673.000,00	8,93
28		Biyoteknoloji ve Enerji Teknolojileri tematik alanlarında nitelikli araştırmacıların yetiştirilmesi.	8.618.000,00	8,88	0,00	8.618.000,00	8,88
	12	Biyoteknoloji ve enerji teknolojileri tematik alanlarında nitelikli araştırmacıların yetiştirilmesi.	8.618.000,00	8,88	0,00	8.618.000,00	8,88
29		Bu alanlarda ulusal ve uluslar arası , çalıştay, sempozyum, kongre düzenlemek	804.000,00	0,83	0,00	804.000,00	0,83
	13	Bu alanda ulusal ve uluslararası çalıştay , sempozyum, kongre düzenlemek.	804.000,00	0,83	0,00	804.000,00	0,83
30		Bu alanlarda proje desteklerinin artırılması.	210.000,00	0,22	0,00	210.000,00	0,22
	14	Bu alanlarda proje desteklerinin artırılması.	210.000,00	0,22	0,00	210.000,00	0,22
31		Bu alanlarda ulusal ve uluslar arası çalıştay, sempozyum, kongre düzenlemek.	165.000,00	0,17	0,00	165.000,00	0,17
	15	Bu alanlarda ulusal ve uluslararası çalıştay, sempozyum, kongre düzenlemek.	165.000,00	0,17	0,00	165.000,00	0,17
32		Bilecik ilinin coğrafik, kültürel, sosyolojik ve tarihi özellikleri ile ilgili çalışmaların desteklenmesi.	301.000,00	0,31	0,00	301.000,00	0,31
	16	Bilecik ilinin coğrafik, kültürel, sosyolojik ve tarihi özellikleri ile ilgili çalışmaların desteklenmesi.	301.000,00	0,31	0,00	301.000,00	0,31
33		Bilecik ilinin coğrafik, kültürel, sosyolojik ve tarihi özellikleriyle ilgili çalışan araştırmacı sayısı ve niteliğini artırmak.	14.429.000,00	14,86	0,00	14.429.000,00	14,86
	17	Bilecik ilinin coğrafik, kültürel, sosyolojik ve tarihi özellikleriyle ilgili çalışan araştırmacı sayısı ve niteliğini artırmak.	14.429.000,00	14,86	0,00	14.429.000,00	14,86
34		Sanayi kuruluşları , KOBİ'ler ve kamu kurumları ile işbirliği içerisinde gereksinilen alanlarda, projeler yapmak, AR-GE ve danışmanlık faaliyetlerinde bulunmak.	8.619.000,00	8,88	0,00	8.619.000,00	8,88
	18	Sanayi kuruluşları, KOBİ'ler ve kamu kurumları ile işbirliği içerisinde gereksinilen alanlarda, projeler yapmak, AR-GE ve danışmanlık faaliyetlerinde bulunmak.	8.619.000,00	8,88	0,00	8.619.000,00	8,88
35		Öğrencilerin lisans ve lisansüstü tezlerini ve stajlarını , ilimizde bulunan kurum/kuruluşlarının ve toplumun ihtiyaçları doğrultusunda yönlendirmek.	153.000,00	0,16	0,00	153.000,00	0,16
	19	Öğrencilerin lisans ve lisansüstü tezlerini ve stajlarını, ilimizde bulunan kurum/kuruluşlarının ve toplumun ihtiyaçları doğrultusunda yönlendirmek.	153.000,00	0,16	0,00	153.000,00	0,16
36		Kongre ve Kültür Merkezi ile yemekhane binası yapım işlerine başlamak.	1.000,00	0,00	0,00	1.000,00	0,00
	20	Kongre ve kültür merkezi ile yemekhane binası yapım işlerine başlamak.	1.000,00	0,00	0,00	1.000,00	0,00
37		Tüm salon sporları branşlarına uygun, kapasitesi en	3.000.000,00	3,09	0,00	3.000.000,00	3,09

		az 3.000 kişilik modern, çok amaçlı bir kapalı spor salonu inşaatına başlamak, açık spor tesislerinin yenilenmesini sağlamak.						
	21	Tüm salon sporları branşlarına uygun, kapasitesi en az 3.000 kişilik modern, çok amaçlı bir kapalı spor salonu inşaatına başlamak, açık spor tesislerinin yenilenmesini sağlamak.	3.000.000,00	3,09	0,00		3.000.000,00	3,09
38		Üniversitemiz öğrenci ve personelinin bilinçli ve aktif spor yapmasını sağlamak üzere müsabaka, kurs ve seminerler düzenlemek.	23.000,00	0,02	0,00		23.000,00	0,02
	22	Üniversitemiz öğrenci ve personelinin bilinçli ve aktif spor yapmasını sağlamak üzere müsabaka, kurs ve seminerler düzenlemek.	23.000,00	0,02	0,00		23.000,00	0,02
39		Sergi, tiyatro, sinema, bahar şenliği, konser, mezuniyet organizasyonları yapmak.	57.000,00	0,06	0,00		57.000,00	0,06
	23	Sergi, tiyatro, sinema, bahar şenliği, konser, mezuniyet organizasyonlarını yapmak.	57.000,00	0,06	0,00		57.000,00	0,06
40		Mezun bilgi sisteminin oluşturulması.	1.000,00	0,00	0,00		1.000,00	0,00
	24	Mezun bilgi sisteminin oluşturulması.	1.000,00	0,00	0,00		1.000,00	0,00
41		Öğrencilerin ilimize ait kurum/kuruluşları ile topluma hizmet tecrübelerinin artmasına destek olmak amacıyla staj olanaklarını iyileştirmek.	27.000,00	0,03	0,00		27.000,00	0,03
	25	Öğrencilerin ilimize ait kurum kuruluşları ile topluma hizmet tecrübelerinin artmasına destek olmak amacıyla staj olanaklarını iyileştirmek.	27.000,00	0,03	0,00		27.000,00	0,03
42		Öğrencilerimiz ve personelimize memnuniyet anketleri düzenlemek.	887.000,00	0,91	0,00		887.000,00	0,91
	26	Öğrencilerimiz ve personelimize memnuniyet anketleri düzenlemek.	887.000,00	0,91	0,00		887.000,00	0,91
43		Öğrenci kulüplerinin nicelik ve niteliğinin artırılması.	1.959.000,00	2,02	0,00		1.959.000,00	2,02
	27	Öğrenci kulüplerinin nicelik ve niteliğinin artırılması.	1.959.000,00	2,02	0,00		1.959.000,00	2,02
44		Atanan, yükselen ve emekli olan personel için tören düzenlenmesi.	177.000,00	0,18	0,00		177.000,00	0,18
	28	Atanan, yükselen ve emekli olan personel için tören düzenlenmesi.	177.000,00	0,18	0,00		177.000,00	0,18
45		Halka açık sosyal, sanatsal ve kültürel etkinliklerin düzenlenmesi, üniversite dışında düzenlenen sosyal ve kültürel etkinliklere katılımın sağlanması.	100.000,00	0,10	0,00		100.000,00	0,10
	29	Halka açık sosyal ve kültürel etkinliklerin düzenlenmesi, üniversite dışında düzenlenen sosyal ve kültürel etkinliklere katılımın sağlanması.	100.000,00	0,10	0,00		100.000,00	0,10
46		Sivil toplum kuruluşları ile kamu kurum ve kuruluşlarının ortak olduğu plan ve projeler üretmek işbirliği protokolleri imzalamak ve yürütmek.	347.000,00	0,36	0,00		347.000,00	0,36
	30	Sivil toplum kuruluşları ile kamu kurum ve kuruluşlarının ortak olduğu plan ve projeler üretmek, işbirliği protokolleri imzalamak ve yürütmek.	347.000,00	0,36	0,00		347.000,00	0,36
47		Üniversitenin logo, web sayfası dizaynı ve kurallarını belirlemek.	1.000,00	0,00	0,00		1.000,00	0,00
	31	Üniversitenin logo, web sayfası, dizaynı ve kurallarını belirlemek.	1.000,00	0,00	0,00		1.000,00	0,00
48		Üniversitemizi tanıtıcı konularda ulusal ve yerel basın araçlarındaki haber sayısını arttırmak.	14.000,00	0,01	0,00		14.000,00	0,01

	32	Üniversitemizi tanıtıcı konularda ulusal ve yerel basın araçlarındaki haber sayısını artırmak.	14.000,00	0,01	0,00		14.000,00	0,01
49		Büyük iller başta olmak üzere üniversitenin tanıtım ve irtibat ofislerini oluşturmak.	14.000,00	0,01	0,00		14.000,00	0,01
	33	Büyük iller başta olmak üzere üniversitenin tanıtım ve irtibat ofislerini oluşturmak.	14.000,00	0,01	0,00		14.000,00	0,01
50		Ulusal ve uluslar arası üniversite tanıtım etkinliklerine katılmak.	25.000,00	0,03	0,00		25.000,00	0,03
	34	Ulusal ve uluslararası üniversite tanıtım etkinliklerine katılmak.	25.000,00	0,03	0,00		25.000,00	0,03
51		Akreditasyon için gerekli kriterleri sağlamak.	460.000,00	0,47	0,00		460.000,00	0,47
	35	Akreditasyon için gerekli kriterleri sağlamak.	460.000,00	0,47	0,00		460.000,00	0,47
52		Uluslararası ilişkiler ofisinin etkinleştirilmesi.	4.000,00	0,00	0,00		4.000,00	0,00
	36	Uluslararası ilişkiler ofisinin etkinleştirilmesi.	4.000,00	0,00	0,00		4.000,00	0,00
53		İngiltere, Almanya, Fransa, ABD, Japonya, Kore ve İspanya'da üst düzey üniversitelerle değişim programı imzalamak.	374.000,00	0,39	0,00		374.000,00	0,39
	37	İngiltere, Almanya, Fransa, ABD, Japonya, Kore ve İspanya'da üst düzey üniversitelerle değişim programı imzalamak.	374.000,00	0,39	0,00		374.000,00	0,39
54		Yurtdışından gelen öğrenci sayısını arttırmak.	374.000,00	0,39	0,00		374.000,00	0,39
	38	Yurtdışından gelen öğrenci sayısını arttırmak.	374.000,00	0,39	0,00		374.000,00	0,39
55		Uluslararasılaşabilmek için yabancı öğretim üyesi ve öğrenciler için misafirhane binasını tamamlamak.	1.241.000,00	1,28	0,00		1.241.000,00	1,28
	39	Uluslararasılaşabilmek için yabancı öğretim üyesi ve öğrenciler için misafirhane binasını tamamlamak.	1.241.000,00	1,28	0,00		1.241.000,00	1,28
56		Üniversitemizi üst sıralardan öğrencilerin tercih etmesini sağlamak için teşvik ve tanıtım faaliyetlerinde bulunmak.	476.000,00	0,49	0,00		476.000,00	0,49
	40	Üniversitemizi üst sıralardan öğrencilerin tercih etmesini sağlamak için teşvik ve tanıtım faaliyetlerinde bulunmak.	476.000,00	0,49	0,00		476.000,00	0,49
57		Öğrencilerin eğitimlerini uygulama alanlarında geçirmesini sağlayacak düzenlemeler yapmak.	134.000,00	0,14	0,00		134.000,00	0,14
	41	Öğrencilerin eğitimlerini uygulama alanlarında geçirmesini sağlayacak düzenlemeler yapmak.	134.000,00	0,14	0,00		134.000,00	0,14
58		Üniversitede nitelikli yabancı uyruklu öğretim üyesi sayısını artırmak.	546.000,00	0,56	0,00		546.000,00	0,56
	42	Üniversitede nitelikli yabancı uyruklu öğretim üyesi sayısını artırmak.	546.000,00	0,56	0,00		546.000,00	0,56
59		Zorunlu yabancı dil eğitimine geçiş için gerekli kriterleri sağlamak.	197.000,00	0,20	0,00		197.000,00	0,20
	43	Zorunlu yabancı dil eğitimine geçiş için gerekli kriterleri sağlamak.	197.000,00	0,20	0,00		197.000,00	0,20
60		Kariyer merkezinin kurulması.	3.930.000,00	4,05	0,00		3.930.000,00	4,05
	44	Kariyer merkezinin kurulması.	3.930.000,00	4,05	0,00		3.930.000,00	4,05
Performans Hedefleri Maliyetleri Toplamı			97.076.000,00	100,00			97.076.000,00	100,00
Genel Yönetim Giderleri							0,00	0,00
Diğer İdarelere Transfer Edilecek Kaynaklar Toplamı							0,00	0,00
GENEL TOPLAM			97.076.000,00	100,00	0,00	100,00	97.076.000,00	100,00

D. Toplam Kaynak İhtiyacı Tablosu**TOPLAM KAYNAK İHTİYACI TABLOSU**

İdare Adı	38.79 - BİLECİK ŞEYH EDEBALI ÜNİVERSİTESİ
------------------	---

	Ekonomik Kodlar (I.Düzy)	FALİYET TOPLAMI	GENEL YÖNETİM GİDERLERİ TOPLAMI	DİĞER İDARELERE TRANSFER EDİLECEK KAYNAKLAR TOPLAMI	GENEL TOPLAM
BÜTÇE KAYNAK İHTİYACI	01 Personel Giderleri	45.954.000,00	0,00	0,00	45.954.000,00
	02 SGK Devlet Primi Giderleri	6.173.000,00	0,00	0,00	6.173.000,00
	03 Mal ve Hizmet Alım Giderleri	14.019.000,00	0,00	0,00	14.019.000,00
	04 Faiz Giderleri	0,00	0,00	0,00	0,00
	05 Cari Transferler	1.430.000,00	0,00	0,00	1.430.000,00
	06 Sermaye Giderleri	29.500.000,00	0,00	0,00	29.500.000,00
	07 Sermaye Transferleri	0,00	0,00	0,00	0,00
	08 Borç verme	0,00	0,00	0,00	0,00
	09 Yedek Ödenek	0,00	0,00	0,00	0,00
		Bütçe Ödeneği Toplamı	97.076.000,00	0,00	0,00
BÜTÇE DIŞI KAYNAK	Döner Sermaye	0,00	0,00		0,00
	Diğer Yurt İçi Kaynaklar	0,00	0,00		0,00
	Yurt Dışı Kaynaklar	0,00	0,00		0,00
	Toplam Bütçe Dışı Kaynak İhtiyacı	0,00	0,00		0,00
Toplam Kaynak İhtiyacı		97.076.000,00	0,00	0,00	97.076.000,00

E. Faaliyetlerden Sorumlu Harcama Birimlerine İlişkin Tablo

FAALİYETLERDEN SORUMLU HARCAMA BİRİMLERİNE İLİŞKİN TABLO

İdare Adı	38.79 - BİLECİK ŞEYH EDEBALI ÜNİVERSİTESİ
-----------	---

PERFORMANS HEDEFİ	FAALİYETLER	SORUMLU BİRİMLER
Kamulaştırma çalışmalarına başlanması.		
	Kamulaştırma çalışmalarına başlanması.	
		YAPI İŞLERİ VE TEKNİK DAİRE BAŞKANLIĞI
2. etap alt yapı çalışmalarına başlanması.		
	2. etap altyapı çalışmalarına başlanması.	
		YAPI İŞLERİ VE TEKNİK DAİRE BAŞKANLIĞI
Kapalı alanları büyütme çalışmalarına başlanması.		
	Kapalı alanları büyütme çalışmalarına başlanması.	
		YAPI İŞLERİ VE TEKNİK DAİRE BAŞKANLIĞI
Birimlerimiz mal/malzeme ve hizmet ihtiyaçları ile onarım ihtiyaçlarını gidermek, bilişim teknolojilerinin geliştirilmesini sağlamak.		
	Birimlerimiz mal malzeme ve hizmet ihtiyaçları ile onarım ihtiyaçlarını gidermek, bilişim teknolojilerinin geliştirilmesini sağlamak.	
		İDARİ VE MALİ İŞLER DAİRE BAŞKANLIĞI
		BİLGİ İŞLEM DAİRE BAŞKANLIĞI
		YAPI İŞLERİ VE TEKNİK DAİRE BAŞKANLIĞI
Kütüphane koleksiyonunda yer alan veri tabanlarının ve Kütüphane kataloğunun web üzerinden tek bir tarama motoru vasıtasıyla taranabilirliğinin sağlanması.		
	Kütüphane koleksiyonunda yer alan veritabanlarının ve Kütüphane kataloğunun web üzerinden tek bir tarama motoru vasıtasıyla taranabilirliğinin sağlanması.	
		KÜTÜPHANE VE DOKÜMANTASYON DAİRE BAŞKANLIĞI
Cep kütüphanem uygulamasının daha geniş kitleler tarafından kullanımının sağlanması.		
	Cep kütüphanem uygulamasının daha geniş kitleler tarafından kullanımının sağlanması.	

		KÜTÜPHANE VE DOKÜMANTASYON DAİRE BAŞKANLIĞI
Yetkin personel sayısının artırılmasının sağlanması.		
	Yetkin personel sayısının artırılmasının sağlanması.	
		PERSONEL DAİRE BAŞKANLIĞI
Hizmet içi eğitimlerin düzenlenmesini sağlayacak yapının oluşturulması.		
	Hizmet içi eğitimlerin düzenlenmesini sağlayacak yapının oluşturulması.	
		PERSONEL DAİRE BAŞKANLIĞI
Biyoteknoloji tematik alanı kapsamında Biyoteknoloji Uygulama ve Araştırma Merkezi bünyesinde belirlenen 14 alt alanda bir mükemmeliyet merkezi olabilmek için bina ve makine/teçhizat alt yapısının oluşturulması.		
	Biyoteknoloji tematik alanı kapsamında Biyoteknoloji Uygulama ve Araştırma Merkezi bünyesinde belirlenen 14 alt alanda bir mükemmeliyet merkezi olabilmek için bina ve makine/teçhizat alt yapısının oluşturulması.	
		İDARİ VE MALİ İŞLER DAİRE BAŞKANLIĞI
		YAPI İŞLERİ VE TEKNİK DAİRE BAŞKANLIĞI
		ÖZEL KALEM (REKTÖRLÜK)
Enerji teknolojileri için uygulama araştırma merkezi kurulması ve belirlenen 11 alt alanda bir mükemmeliyet merkezi olabilmek için bina ve makine/teçhizat alt yapısının oluşturulması.		
	Enerji teknolojileri için uygulama araştırma merkezi kurulması ve belirlenen 11 alt alanda bir mükemmeliyet merkezi olabilmek için bina ve Makine/teçhizat alt yapısının oluşturulması.	
		İDARİ VE MALİ İŞLER DAİRE BAŞKANLIĞI
		YAPI İŞLERİ VE TEKNİK DAİRE BAŞKANLIĞI
Biyoteknoloji ve Enerji Teknolojileri tematik alanlarında nitelikli araştırmacıların üniversiteye kazandırılması.		
	Biyoteknoloji ve enerji teknolojileri tematik alanlarında nitelikli araştırmacıların üniversiteye kazandırılması.	
		SAĞLIK YÜKSEKOKULU
		SAĞLIK HİZMETLERİ MESLEK YÜKSEK OKULU
		FEN BİLİMLERİ ENSTİTÜSÜ
		FEN-EDEBİYAT FAKÜLTESİ

		MÜHENDİSLİK FAKÜLTESİ
		Ziraat ve Doğa Bilimleri Fakültesi
		MESLEK YÜKSEKOKULU
		BOZÜYÜK MESLEK YÜKSEK OKULU
		GÖLPAZARI MESLEK YÜKSEKOKULU
		OSMANELİ MESLEK YÜKSEKOKULU
		PAZARYERİ MESLEK YÜKSEKOKULU
		SÖĞÜT MESLEK YÜKSEKOKULU
		PERSONEL DAİRE BAŞKANLIĞI
Biyoteknoloji ve Enerji Teknolojileri tematik alanlarında nitelikli araştırmacıların yetiştirilmesi.		
	Biyoteknoloji ve enerji teknolojileri tematik alanlarında nitelikli araştırmacıların yetiştirilmesi.	
		SAĞLIK YÜKSEKOKULU
		SAĞLIK HİZMETLERİ MESLEK YÜKSEK OKULU
		FEN BİLİMLERİ ENSTİTÜSÜ
		FEN-EDEBİYAT FAKÜLTESİ
		MÜHENDİSLİK FAKÜLTESİ
		Ziraat ve Doğa Bilimleri Fakültesi
		MESLEK YÜKSEKOKULU
		BOZÜYÜK MESLEK YÜKSEK OKULU
		GÖLPAZARI MESLEK YÜKSEKOKULU
		OSMANELİ MESLEK YÜKSEKOKULU
		PAZARYERİ MESLEK YÜKSEKOKULU
		SÖĞÜT MESLEK YÜKSEKOKULU
		PERSONEL DAİRE BAŞKANLIĞI
Bu alanlarda ulusal ve uluslar arası , çalıştay, sempozyum, kongre düzenlemek		
	Bu alanlarda ulusal ve uluslararası, çalıştay , sempozyum, kongre düzenlemek.	
		SAĞLIK YÜKSEKOKULU
		SAĞLIK HİZMETLERİ MESLEK YÜKSEK OKULU
		FEN BİLİMLERİ ENSTİTÜSÜ
		FEN-EDEBİYAT FAKÜLTESİ
		MÜHENDİSLİK FAKÜLTESİ
		Ziraat ve Doğa Bilimleri Fakültesi
		MESLEK YÜKSEKOKULU
		BOZÜYÜK MESLEK YÜKSEK OKULU
		GÖLPAZARI MESLEK YÜKSEKOKULU
		OSMANELİ MESLEK YÜKSEKOKULU
		PAZARYERİ MESLEK YÜKSEKOKULU
		SÖĞÜT MESLEK YÜKSEKOKULU
		ÖZEL KALEM (REKTÖRLÜK)
		SAĞLIK, KÜLTÜR VE SPOR DAİRE BAŞKANLIĞI

Bu alanlarda proje desteklerinin artırılması.		
	Bu alanlarda proje desteklerinin artırılması.	
		SAĞLIK YÜKSEKOKULU
		SAĞLIK HİZMETLERİ MESLEK YÜKSEK OKULU
		FEN BİLİMLERİ ENSTİTÜSÜ
		FEN-EDEBİYAT FAKÜLTESİ
		MÜHENDİSLİK FAKÜLTESİ
		Ziraat ve Doğa Bilimleri Fakültesi
		MESLEK YÜKSEKOKULU
		BOZÜYÜK MESLEK YÜKSEK OKULU
		GÖLPAZARI MESLEK YÜKSEKOKULU
		OSMANELİ MESLEK YÜKSEKOKULU
		PAZARYERİ MESLEK YÜKSEKOKULU
		SÖĞÜT MESLEK YÜKSEKOKULU
		ÖZEL KALEM (REKTÖRLÜK)
		SAĞLIK, KÜLTÜR VE SPOR DAİRE BAŞKANLIĞI
Bu alanlarda ulusal ve uluslar arası çalıştay, sempozyum, kongre düzenlemek.		
	Bu alanlarda ulusal ve uluslararası çalıştay, sempozyum, kongre düzenlemek.	
		SAĞLIK YÜKSEKOKULU
		SAĞLIK HİZMETLERİ MESLEK YÜKSEK OKULU
		FEN BİLİMLERİ ENSTİTÜSÜ
		FEN-EDEBİYAT FAKÜLTESİ
		MÜHENDİSLİK FAKÜLTESİ
		Ziraat ve Doğa Bilimleri Fakültesi
		MESLEK YÜKSEKOKULU
		BOZÜYÜK MESLEK YÜKSEK OKULU
		GÖLPAZARI MESLEK YÜKSEKOKULU
		OSMANELİ MESLEK YÜKSEKOKULU
		PAZARYERİ MESLEK YÜKSEKOKULU
		SÖĞÜT MESLEK YÜKSEKOKULU
		ÖZEL KALEM (REKTÖRLÜK)
		SAĞLIK, KÜLTÜR VE SPOR DAİRE BAŞKANLIĞI
Bilecik ilinin coğrafik, kültürel, sosyolojik ve tarihi özellikleri ile ilgili çalışmaların desteklenmesi.		
	Bilecik ilinin coğrafik, kültürel, sosyolojik ve tarihi özellikleri ile ilgili çalışmaların desteklenmesi.	
		SAĞLIK YÜKSEKOKULU
		SAĞLIK HİZMETLERİ MESLEK YÜKSEK OKULU
		FEN BİLİMLERİ ENSTİTÜSÜ

		FEN-EDEBİYAT FAKÜLTESİ
		Ziraat ve Doğa Bilimleri Fakültesi
		MESLEK YÜKSEKOKULU
		BOZÜYÜK MESLEK YÜKSEK OKULU
		SOSYAL BİLİMLER ENSTİTÜSÜ
		İKTİSADİ VE İDARİ BİLİMLER FAKÜLTESİ
		Güzel Sanatlar ve Tasarım Fakültesi
		İslami İlimler Fakültesi
		Uygulamalı Bilimler Yüksekokulu
		GÖLPAZARI MESLEK YÜKSEKOKULU
		OSMANELİ MESLEK YÜKSEKOKULU
		PAZARYERİ MESLEK YÜKSEKOKULU
		SÖĞÜT MESLEK YÜKSEKOKULU
		ÖZEL KALEM (REKTÖRLÜK)
Bilecik ilinin coğrafik, kültürel, sosyolojik ve tarihi özellikleriyle ilgili çalışan araştırmacı sayısı ve niteliğini artırmak.		
	Bilecik ilinin coğrafik, kültürel, sosyolojik ve tarihi özellikleriyle ilgili çalışan araştırmacı sayısı ve niteliğini artırmak.	
		SAĞLIK YÜKSEKOKULU
		SAĞLIK HİZMETLERİ MESLEK YÜKSEK OKULU
		FEN BİLİMLERİ ENSTİTÜSÜ
		FEN-EDEBİYAT FAKÜLTESİ
		MÜHENDİSLİK FAKÜLTESİ
		Ziraat ve Doğa Bilimleri Fakültesi
		MESLEK YÜKSEKOKULU
		BOZÜYÜK MESLEK YÜKSEK OKULU
		SOSYAL BİLİMLER ENSTİTÜSÜ
		İKTİSADİ VE İDARİ BİLİMLER FAKÜLTESİ
		Güzel Sanatlar ve Tasarım Fakültesi
		İslami İlimler Fakültesi
		Uygulamalı Bilimler Yüksekokulu
		GÖLPAZARI MESLEK YÜKSEKOKULU
		OSMANELİ MESLEK YÜKSEKOKULU
		PAZARYERİ MESLEK YÜKSEKOKULU
		SÖĞÜT MESLEK YÜKSEKOKULU
		ÖZEL KALEM (REKTÖRLÜK)
		PERSONEL DAİRE BAŞKANLIĞI
		SAĞLIK, KÜLTÜR VE SPOR DAİRE BAŞKANLIĞI
Sanayi kuruluşları , KOBİ'ler ve kamu kurumları ile işbirliği içerisinde gereksinilen alanlarda, projeler yapmak, AR-GE ve danışmanlık faaliyetlerinde bulunmak.		
	Sanayi kuruluşları, KOBİ'ler ve kamu kurumları ile işbirliği içerisinde gereksinilen alanlarda, projeler yapmak, AR-GE ve danışmanlık faaliyetlerinde bulunmak.	

		SAĞLIK YÜKSEKOKULU
		SAĞLIK HİZMETLERİ MESLEK YÜKSEK OKULU
		FEN BİLİMLERİ ENSTİTÜSÜ
		FEN-EDEBİYAT FAKÜLTESİ
		MÜHENDİSLİK FAKÜLTESİ
		Ziraat ve Doğa Bilimleri Fakültesi
		MESLEK YÜKSEKOKULU
		BOZÜYÜK MESLEK YÜKSEK OKULU
		SOSYAL BİLİMLER ENSTİTÜSÜ
		İKTİSADİ VE İDARİ BİLİMLER FAKÜLTESİ
		Güzel Sanatlar ve Tasarım Fakültesi
		İslami İlimler Fakültesi
		Uygulamalı Bilimler Yüksekokulu
		GÖLPAZARI MESLEK YÜKSEKOKULU
		OSMANELİ MESLEK YÜKSEKOKULU
		PAZARYERİ MESLEK YÜKSEKOKULU
		SÖĞÜT MESLEK YÜKSEKOKULU
		HUKUK MÜŞAVİRLİĞİ
Öğrencilerin lisans ve lisansüstü tezlerini ve stajlarını , ilimizde bulunan kurum/kuruluşlarının ve toplumun ihtiyaçları doğrultusunda yönlendirmek.		
	Öğrencilerin lisans ve lisansüstü tezlerini ve stajlarını , ilimizde bulunan kurum/kuruluşlarının ve toplumun ihtiyaçları doğrultusunda yönlendirmek.	
		SAĞLIK YÜKSEKOKULU
		SAĞLIK HİZMETLERİ MESLEK YÜKSEK OKULU
		FEN BİLİMLERİ ENSTİTÜSÜ
		FEN-EDEBİYAT FAKÜLTESİ
		MÜHENDİSLİK FAKÜLTESİ
		Ziraat ve Doğa Bilimleri Fakültesi
		MESLEK YÜKSEKOKULU
		BOZÜYÜK MESLEK YÜKSEK OKULU
		SOSYAL BİLİMLER ENSTİTÜSÜ
		İKTİSADİ VE İDARİ BİLİMLER FAKÜLTESİ
		Güzel Sanatlar ve Tasarım Fakültesi
		İslami İlimler Fakültesi
		Uygulamalı Bilimler Yüksekokulu
		GÖLPAZARI MESLEK YÜKSEKOKULU
		OSMANELİ MESLEK YÜKSEKOKULU
		PAZARYERİ MESLEK YÜKSEKOKULU
		SÖĞÜT MESLEK YÜKSEKOKULU
Kongre ve Kültür Merkezi ile yemekhane binası yapım işlerine başlamak.		
	Kongre ve kültür merkezi ile yemekhane binası yapım işlerine başlamak.	
		YAPI İŞLERİ VE TEKNİK DAİRE

		BAŞKANLIĞI
Tüm salon sporları branşlarına uygun, kapasitesi en az 3.000 kişilik modern, çok amaçlı bir kapalı spor salonu inşaatına başlamak, açık spor tesislerinin yenilenmesini sağlamak.		
	Tüm salon sporları branşlarına uygun, kapasitesi en az 3.000 kişilik modern, çok amaçlı bir kapalı spor salonu inşaatına başlamak, açık spor tesislerinin yenilenmesini sağlamak.	
		SAĞLIK, KÜLTÜR VE SPOR DAİRE BAŞKANLIĞI
Üniversitemiz öğrenci ve personelinin bilinçli ve aktif spor yapmasını sağlamak üzere müsabaka, kurs ve seminerler düzenlemek.		
	Üniversitemiz öğrenci ve personelinin bilinçli ve aktif spor yapmasını sağlamak üzere müsabaka, kurs ve seminerler düzenlemek.	
		SAĞLIK, KÜLTÜR VE SPOR DAİRE BAŞKANLIĞI
Sergi, tiyatro, sinema, bahar şenliği, konser, mezuniyet organizasyonları yapmak.		
	Sergi, tiyatro, sinema, bahar şenliği, konser, mezuniyet organizasyonlarını yapmak.	
		SAĞLIK YÜKSEKOKULU
		SAĞLIK HİZMETLERİ MESLEK YÜKSEK OKULU
		FEN BİLİMLERİ ENSTİTÜSÜ
		FEN-EDEBİYAT FAKÜLTESİ
		MÜHENDİSLİK FAKÜLTESİ
		Ziraat ve Doğa Bilimleri Fakültesi
		MESLEK YÜKSEKOKULU
		BOZÜYÜK MESLEK YÜKSEK OKULU
		SOSYAL BİLİMLER ENSTİTÜSÜ
		İKTİSADİ VE İDARİ BİLİMLER FAKÜLTESİ
		Güzel Sanatlar ve Tasarım Fakültesi
		İslami İlimler Fakültesi
		Uygulamalı Bilimler Yüksekokulu
		GÖLPAZARI MESLEK YÜKSEKOKULU
		OSMANELİ MESLEK YÜKSEKOKULU
		PAZARYERİ MESLEK YÜKSEKOKULU
		SÖĞÜT MESLEK YÜKSEKOKULU
		SAĞLIK, KÜLTÜR VE SPOR DAİRE BAŞKANLIĞI
Mezun bilgi sisteminin oluşturulması.		
	Mezun bilgi sisteminin oluşturulması.	
		ÖĞRENCİ İŞLERİ DAİRE BAŞKANLIĞI
Öğrencilerin ilimize ait kurum/kuruluşları ile topluma hizmet		

tecrübelerinin artmasına destek olmak amacıyla staj olanaklarını iyileştirmek.		
	Öğrencilerin ilimize ait kurum kuruluşları ile topluma hizmet tecrübelerinin artmasına destek olmak amacıyla staj olanaklarını iyileştirmek.	
		SAĞLIK YÜKSEKOKULU
		SAĞLIK HİZMETLERİ MESLEK YÜKSEK OKULU
		FEN BİLİMLERİ ENSTİTÜSÜ
		FEN-EDEBİYAT FAKÜLTESİ
		MÜHENDİSLİK FAKÜLTESİ
		Ziraat ve Doğa Bilimleri Fakültesi
		MESLEK YÜKSEKOKULU
		BOZÜYÜK MESLEK YÜKSEK OKULU
		SOSYAL BİLİMLER ENSTİTÜSÜ
		İKTİSADİ VE İDARİ BİLİMLER FAKÜLTESİ
		Güzel Sanatlar ve Tasarım Fakültesi
		İslami İlimler Fakültesi
		Uygulamalı Bilimler Yüksekokulu
		GÖLPAZARI MESLEK YÜKSEKOKULU
		OSMANELİ MESLEK YÜKSEKOKULU
		PAZARYERİ MESLEK YÜKSEKOKULU
		SÖĞÜT MESLEK YÜKSEKOKULU
Öğrencilerimiz ve personelimize memnuniyet anketleri düzenlemek.		
	Öğrencilerimiz ve personelimize memnuniyet anketleri düzenlemek.	
		PERSONEL DAİRE BAŞKANLIĞI
		ÖĞRENCİ İŞLERİ DAİRE BAŞKANLIĞI
		STRATEJİ GELİŞTİRME DAİRE BAŞKANLIĞI
Öğrenci kulüplerinin nicelik ve niteliğinin artırılması.		
	Öğrenci kulüplerinin nicelik ve niteliğinin artırılması.	
		SAĞLIK, KÜLTÜR VE SPOR DAİRE BAŞKANLIĞI
Atanan, yükselen ve emekli olan personel için tören düzenlenmesi.		
	Atanan, yükselen ve emekli olan personel için tören düzenlenmesi.	
		PERSONEL DAİRE BAŞKANLIĞI
		SAĞLIK, KÜLTÜR VE SPOR DAİRE BAŞKANLIĞI
Halka açık sosyal, sanatsal ve kültürel etkinliklerin düzenlenmesi, üniversite dışında düzenlenen sosyal ve kültürel etkinliklere katılımın sağlanması.		
	Halka açık sosyal ve kültürel etkinliklerin düzenlenmesi, üniversite dışında düzenlenen sosyal ve kültürel etkinliklere katılımın sağlanması.	

		ÖZEL KALEM (REKTÖRLÜK)
		SAĞLIK, KÜLTÜR VE SPOR DAİRE BAŞKANLIĞI
Sivil toplum kuruluşları ile kamu kurum ve kuruluşlarının ortak olduğu plan ve projeler üretmek işbirliği protokolleri imzalamak ve yürütmek.		
	Sivil toplum kuruluşları ile kamu kurum ve kuruluşlarının ortak olduğu plan ve projeler üretmek, işbirliği protokolleri imzalamak ve yürütmek.	
		ÖZEL KALEM (REKTÖRLÜK)
		SAĞLIK, KÜLTÜR VE SPOR DAİRE BAŞKANLIĞI
		HUKUK MÜŞAVİRLİĞİ
Üniversitenin logo, web sayfası dizaynı ve kurallarını belirlemek.		
	Üniversitenin logo, web sayfası, dizaynı ve kurallarını belirlemek.	
		ÖZEL KALEM (GENEL SEKRETERLİK)
Üniversitemizi tanıtıcı konularda ulusal ve yerel basın araçlarındaki haber sayısını arttırmak.		
	Üniversitemizi tanıtıcı konularda ulusal ve yerel basın araçlarındaki haber sayısını arttırmak.	
		ÖZEL KALEM (GENEL SEKRETERLİK)
		SAĞLIK, KÜLTÜR VE SPOR DAİRE BAŞKANLIĞI
Büyük iller başta olmak üzere üniversitenin tanıtım ve irtibat ofislerini oluşturmak.		
	Büyük iller başta olmak üzere üniversitenin tanıtım ve irtibat ofislerini oluşturmak.	
		ÖZEL KALEM (GENEL SEKRETERLİK)
		SAĞLIK, KÜLTÜR VE SPOR DAİRE BAŞKANLIĞI
Ulusal ve uluslararası üniversite tanıtım etkinliklerine katılmak.		
	Ulusal ve uluslararası üniversite tanıtım etkinliklerine katılmak.	
		ÖZEL KALEM (GENEL SEKRETERLİK)
		SAĞLIK, KÜLTÜR VE SPOR DAİRE BAŞKANLIĞI
Akreditasyon için gerekli kriterleri sağlamak.		
	Akreditasyon için gerekli kriterleri sağlamak.	
		SAĞLIK YÜKSEKOKULU
		SAĞLIK HİZMETLERİ MESLEK YÜKSEK OKULU
		FEN BİLİMLERİ ENSTİTÜSÜ
		FEN-EDEBİYAT FAKÜLTESİ

		MÜHENDİSLİK FAKÜLTESİ
		Ziraat ve Doğa Bilimleri Fakültesi
		MESLEK YÜKSEKOKULU
		BOZÜYÜK MESLEK YÜKSEK OKULU
		SOSYAL BİLİMLER ENSTİTÜSÜ
		İKTİSADİ VE İDARİ BİLİMLER FAKÜLTESİ
		Güzel Sanatlar ve Tasarım Fakültesi
		İslami İlimler Fakültesi
		Uygulamalı Bilimler Yüksekokulu
		GÖLPAZARI MESLEK YÜKSEKOKULU
		OSMANELİ MESLEK YÜKSEKOKULU
		PAZARYERİ MESLEK YÜKSEKOKULU
		SÖĞÜT MESLEK YÜKSEKOKULU
		ÖĞRENCİ İŞLERİ DAİRE BAŞKANLIĞI
Uluslararası ilişkiler ofisinin etkinleştirilmesi.		
	Uluslararası ilişkiler ofisinin etkinleştirilmesi.	
		ÖZEL KALEM (GENEL SEKRETERLİK)
İngiltere, Almanya, Fransa, ABD, Japonya, Kore ve İspanya'da üst düzey üniversitelerle değişim programı imzalamak.		
	İngiltere, Almanya, Fransa, ABD, Japonya, Kore ve İspanya'da üst düzey üniversitelerle değişim programı imzalamak.	
		ÖZEL KALEM (GENEL SEKRETERLİK)
		ÖĞRENCİ İŞLERİ DAİRE BAŞKANLIĞI
Yurtdışından gelen öğrenci sayısını arttırmak.		
	Yurtdışından gelen öğrenci sayısını arttırmak.	
		ÖZEL KALEM (GENEL SEKRETERLİK)
		ÖĞRENCİ İŞLERİ DAİRE BAŞKANLIĞI
Uluslararasılaşabilmek için yabancı öğretim üyesi ve öğrenciler için misafirhane binasını tamamlamak.		
	Uluslararasılaşabilmek için yabancı öğretim üyesi ve öğrenciler için misafirhane binasını tamamlamak.	
		YAPI İŞLERİ VE TEKNİK DAİRE BAŞKANLIĞI
Üniversitemizi üst sıralardan öğrencilerin tercih etmesini sağlamak için teşvik ve tanıtım faaliyetlerinde bulunmak.		
	Üniversitemizi üst sıralardan öğrencilerin tercih etmesini sağlamak için teşvik ve tanıtım faaliyetlerinde bulunmak.	
		SAĞLIK YÜKSEKOKULU
		SAĞLIK HİZMETLERİ MESLEK YÜKSEK

		OKULU
		FEN BİLİMLERİ ENSTİTÜSÜ
		FEN-EDEBİYAT FAKÜLTESİ
		MÜHENDİSLİK FAKÜLTESİ
		Ziraat ve Doğa Bilimleri Fakültesi
		MESLEK YÜKSEKOKULU
		BOZÜYÜK MESLEK YÜKSEK OKULU
		SOSYAL BİLİMLER ENSTİTÜSÜ
		İKTİSADİ VE İDARİ BİLİMLER FAKÜLTESİ
		Güzel Sanatlar ve Tasarım Fakültesi
		İslami İlimler Fakültesi
		Uygulamalı Bilimler Yüksekokulu
		GÖLPAZARI MESLEK YÜKSEKOKULU
		OSMANELİ MESLEK YÜKSEKOKULU
		PAZARYERİ MESLEK YÜKSEKOKULU
		SÖĞÜT MESLEK YÜKSEKOKULU
		ÖZEL KALEM (GENEL SEKRETERLİK)
		SAĞLIK, KÜLTÜR VE SPOR DAİRE BAŞKANLIĞI
		ÖĞRENCİ İŞLERİ DAİRE BAŞKANLIĞI
Öğrencilerin eğitimlerini uygulama alanlarında geçirmesini sağlayacak düzenlemeler yapmak.		
	Öğrencilerin eğitimlerini uygulama alanlarında geçirmesini sağlayacak düzenlemeler yapmak.	
		SAĞLIK YÜKSEKOKULU
		SAĞLIK HİZMETLERİ MESLEK YÜKSEK OKULU
		FEN BİLİMLERİ ENSTİTÜSÜ
		FEN-EDEBİYAT FAKÜLTESİ
		MÜHENDİSLİK FAKÜLTESİ
		Ziraat ve Doğa Bilimleri Fakültesi
		MESLEK YÜKSEKOKULU
		BOZÜYÜK MESLEK YÜKSEK OKULU
		SOSYAL BİLİMLER ENSTİTÜSÜ
		İKTİSADİ VE İDARİ BİLİMLER FAKÜLTESİ
		Güzel Sanatlar ve Tasarım Fakültesi
		İslami İlimler Fakültesi
		Uygulamalı Bilimler Yüksekokulu
		GÖLPAZARI MESLEK YÜKSEKOKULU
		OSMANELİ MESLEK YÜKSEKOKULU
		PAZARYERİ MESLEK YÜKSEKOKULU
		SÖĞÜT MESLEK YÜKSEKOKULU
		SAĞLIK, KÜLTÜR VE SPOR DAİRE BAŞKANLIĞI
		ÖĞRENCİ İŞLERİ DAİRE BAŞKANLIĞI
Üniversitede nitelikli yabancı uyruklu öğretim üyesi sayısını artırmak.		
	Üniversitede nitelikli yabancı uyruklu	

	öğretim üyesi sayısını artırmak.	
		ÖZEL KALEM (REKTÖRLÜK)
		PERSONEL DAİRE BAŞKANLIĞI
Zorunlu yabancı dil eğitime geçiş için gerekli kriterleri sağlamak.		
	Zorunlu yabancı dil eğitime geçiş için gerekli kriterleri sağlamak.	
		SAĞLIK YÜKSEKOKULU
		SAĞLIK HİZMETLERİ MESLEK YÜKSEK OKULU
		FEN BİLİMLERİ ENSTİTÜSÜ
		FEN-EDEBİYAT FAKÜLTESİ
		MÜHENDİSLİK FAKÜLTESİ
		Ziraat ve Doğa Bilimleri Fakültesi
		MESLEK YÜKSEKOKULU
		BOZÜYÜK MESLEK YÜKSEK OKULU
		SOSYAL BİLİMLER ENSTİTÜSÜ
		İKTİSADİ VE İDARİ BİLİMLER FAKÜLTESİ
		Güzel Sanatlar ve Tasarım Fakültesi
		İslami İlimler Fakültesi
		Uygulamalı Bilimler Yüksekokulu
		GÖLPAZARI MESLEK YÜKSEKOKULU
		OSMANELİ MESLEK YÜKSEKOKULU
		PAZARYERİ MESLEK YÜKSEKOKULU
		SÖĞÜT MESLEK YÜKSEKOKULU
		ÖZEL KALEM (REKTÖRLÜK)
		ÖĞRENCİ İŞLERİ DAİRE BAŞKANLIĞI
Kariyer merkezinin kurulması.		
	Kariyer merkezinin kurulması.	
		SAĞLIK YÜKSEKOKULU
		SAĞLIK HİZMETLERİ MESLEK YÜKSEK OKULU
		FEN BİLİMLERİ ENSTİTÜSÜ
		FEN-EDEBİYAT FAKÜLTESİ
		MÜHENDİSLİK FAKÜLTESİ
		Ziraat ve Doğa Bilimleri Fakültesi
		MESLEK YÜKSEKOKULU
		BOZÜYÜK MESLEK YÜKSEK OKULU
		SOSYAL BİLİMLER ENSTİTÜSÜ
		İKTİSADİ VE İDARİ BİLİMLER FAKÜLTESİ
		Güzel Sanatlar ve Tasarım Fakültesi
		İslami İlimler Fakültesi
		Uygulamalı Bilimler Yüksekokulu
		GÖLPAZARI MESLEK YÜKSEKOKULU
		OSMANELİ MESLEK YÜKSEKOKULU
		PAZARYERİ MESLEK YÜKSEKOKULU
		SÖĞÜT MESLEK YÜKSEKOKULU
		SAĞLIK, KÜLTÜR VE SPOR DAİRE BAŞKANLIĞI
		ÖĞRENCİ İŞLERİ DAİRE BAŞKANLIĞI

