

2020 YILI BİRİM ÖZ DEĞERLENDİRME RAPORU

SAĞLIK BİLİMLERİ FAKÜLTESİ

A. KALİTE GÜVENCESİ SİSTEMİ

1. Misyon ve Stratejik Amaçlar

– Misyon

Sağlık ile ilgili, çağdaş eğitim, yöntem ve teknikleri kullanan, evrensel insan hakları ve sosyal adalet ilkesini temel alan, içinde yaşadığı toplumun özelliklerini tanıyan, etik ilkelere sahip, toplumun sağlığını ve yaşam kalitesini yükseltebilmek amacıyla bilim ve teknolojiyi kullanan, alanındaki bilimsel gelişmeleri takip eden, meslek alanında gerekli bilgi ve beceriye sahip sağlık lisansiyerleri yetiştirmektir.

– Vizyon

Yüksek eğitim ve öğretim kalitesiyle her düzeyde rekabet edebilecek standartlara sahip, gelişen çağın gereklerine uygun, sağlık sektörünün gereksinim duyacağı yeni programlar geliştirerek sağlık alanında ulusal ve uluslararası düzeyde tanınan öncü bir eğitim kurumu olmaktır.

– Birimin stratejik plandaki hedefleri

- İzleme ve değerlendirme şekli

– **Kanıt Belgeler A.1:**

<http://w3.bilecik.edu.tr/sbf/yuksekokulumuz/misyon-ve-vizyon/>

<http://w3.bilecik.edu.tr/sbf/yuksekokulumuz/vizyon/>

<http://w3.bilecik.edu.tr/strateji/wp-content/uploads/sites/53/2018/10/Ama%C3%A7lar%C4%B1n-Ger%C3%A7ekle%C5>

<http://w3.bilecik.edu.tr/sbf/yuksekokulumuz/stratejik-plan-izleme-ve-degerlendirme/>

2. İç Kalite Güvencesi

– Birim kalite organizasyon yapısı

KALİTEKOMİSYONLARI

Sağlık Bilimleri Fakültesi		
	Adı-Soyadı	Unvanı
Kalite Temsilcisi	Prof. Dr. Sıddıka Özkaldı Karakuş	Dekan V.
Kalite Kurul Üyesi	Dr. Öğr. Üyesi Burcu Bayrak Kahraman	Öğr. Üyesi
Kalite Raportörü	Semra Sezgin	Fakülte Sekreteri

Hemşirelik Bölümü Kalite Komisyonu Üyeleri		
	Adı-Soyadı	Unvanı
Eğitim Öğretim Sorumlusu	Aslı Akdeniz Kudubeş	Dr. Öğr. Üyesi
Araştırma, Geliştirme ve Toplumsal Katkı Sorumlusu	Berrin Çelik	Dr. Öğr. Üyesi
Yönetim Sistemleri Sorumlusu	Hamide Zengin	Dr. Öğr. Üyesi
Stratejik Plan ve Performans Göstergeleri Sorumlusu	Elif Erbay	Öğr. Gör.
Anket Hazırlama ve Değerlendirme Sorumlusu	Sultan Kayan	Öğr. Gör.
Akademik Veri İzleme ve Değerlendirme Sorumlusu	Sevinç Mersin	Dr. Öğr. Üyesi

Çocuk Gelişimi Bölümü Kalite Komisyonu Üyeleri		
	Adı-Soyadı	Unvanı
Eğitim Öğretim Sorumlusu	Perihan Civelek	Arş. Gör.
Araştırma, Geliştirme ve Toplumsal Katkı Sorumlusu	Raif Zileli	Doç. Dr.
Yönetim Sistemleri Sorumlusu	Neşe Mercan	Dr. Öğr. Üyesi
Stratejik Plan ve Performans Göstergeleri Sorumlusu	Tuba Mumcu	Arş. Gör.
Anket Hazırlama ve Değerlendirme Sorumlusu	Tuba Mumcu	Arş. Gör.
Akademik Veri İzleme ve Değerlendirme Sorumlusu	Zeynep Apaydın Demirci	Öğr. Gör.

Sosyal Hizmet Bölümü Kalite Komisyonu Üyeleri		
	Adı-Soyadı	Unvanı
Eğitim Öğretim Sorumlusu	Sibel Ezgin Ağılı	Dr. Öğr. Üyesi
Araştırma, Geliştirme ve Toplumsal Katkı Sorumlusu	Gizem Çelik Gümüş	Doç. Dr.
Yönetim Sistemleri Sorumlusu	Gizem Çelik Gümüş	Doç. Dr.
Stratejik Plan ve Performans Göstergeleri Sorumlusu	Sibel Ezgin Ağılı	Dr. Öğr. Üyesi
Anket Hazırlama ve Değerlendirme Sorumlusu	Bahadır Dinç	Arş. Gör.
Akademik Veri İzleme ve Değerlendirme Sorumlusu	Bahadır Dinç	Arş. Gör.

Sağlık Yönetimi Bölümü Kalite Komisyonu Üyeleri		
	Adı-Soyadı	Unvanı
Eğitim Öğretim Sorumlusu	Burhanettin Uysal	Dr. Öğr. Üyesi
Araştırma, Geliştirme ve Toplumsal Katkı Sorumlusu	İnci Erdoğan Tarakçı	Doç. Dr.
Yönetim Sistemleri Sorumlusu	Sabahat Coşkun	Dr. Öğr. Üyesi
Stratejik Plan ve Performans Göstergeleri Sorumlusu	Burhanettin Uysal	Dr. Öğr. Üyesi
Anket Hazırlama ve Değerlendirme Sorumlusu	Sabahat Coşkun	Dr. Öğr. Üyesi
Akademik Veri İzleme ve Değerlendirme Sorumlusu	İnci Erdoğan Tarakçı	Doç. Dr.

– İş akışları

<http://w3.bilecik.edu.tr/sbf/yuksekokulumuz/is-akis-surecleri/>

– Görev tanımları

<http://w3.bilecik.edu.tr/sbf/yuksekokulumuz/gorev-tanimlari/>

Kanıt Belgeler A.2:

<http://w3.bilecik.edu.tr/sbf/yuksekokulumuz/is-akis-surecleri/>

<http://w3.bilecik.edu.tr/sbf/yuksekokulumuz/gorev-tanimlari/>

3. Paydaş Katılımı

- İç paydaş listesi

Fakültemizin İç Paydaşlarının Listesi	*Üniversitemiz Rektörlüğü ve Bağlı Birimler *Akademik Personel *İdari Personel *Öğrenciler
---------------------------------------	---

- Dış paydaş listesi

Fakültemizin Dış Paydaşlarının Listesi	*Yükseköğretim Kurumu *Bilecik İl Sağlık Müdürlüğü *Bilecik İl Milli Eğitim Müdürlüğü *Bilecik Aile ve Çalışma Sosyal Hizmetler İl Müdürlüğü *Bilecik Belediyesi
--	--

- İç paydaşlarla yapılan toplantılar

Fakültemiz Fakülte Kurulları, Fakülte Yönetim Kurulları ve Fakültemiz Bölümlerinin Bölüm Kurulları.

- Dış paydaşlarla yapılan toplantılar

Pandemi nedeniyle yapılamamıştır.

Kanıt Belgeler A.3:

Fakültemiz Fakülte Kurulları, Fakülte Yönetim Kurulları'na ait defterler Dekanlık

odasında, Fakültemiz Bölümlerinin Bölüm Kurul Karar Defterleri Bölüm Başkanlığında

muhafaza edilmektedir.

B. EĞİTİM VE ÖĞRETİM

1. Programların Tasarımı ve Onayı

- Varsa paydaşların programa tasarımı sürecine katkısı

Yeni öğretim üyelerinin göreve başlaması ile birlikte, yeni seçmeli dersler öğretim programlarına eklenmiştir.

Hemşirelik Bölümü	
Dersin Kodu	Ders Adı
SAS126	Sağlık Kurumlarında Yazışma Teknikleri
SAS127	Sağlık Kurumlarında Örgütsel Davranış
SAS125	Global Sağlık Sistemleri

Çocuk Gelişimi Bölümü														
Eski Plan							Yeni Plan							AÇIKLAMA
YARIYILI	KODU	DERSİN ADI	T	U	K/AKTS	Z/S	YARIYIL	KODU	DERSİN ADI	T	U	K/AKTS	Z/S	
3	CGB215	Erken Çocukluk Döneminde Din Eğitimi	2	0	3	S	3	-	-	-	-	-	-	Ders kalktı.
3	-	-	-	-	-	-	3	CGB223	Eğitime Giriş	2	0	3	S	Yeni Ders
4	-	-	-	-	-	-	4	CGB220	Türk Eğitim Tarihi	2	0	3	S	Yeni Ders
5	CGB311	Çocuk Gelişimi Alan Uygulaması I	2	8	10	Z	5	CGB311	Çocuk Gelişimi Alan Uygulaması I	2	6	10	Z	Dersin uygulama saati değişti.
5	CGB331	Okul Döneminde Gelişme	2	0	3	S	5	CGB331	Okul Döneminde Büyüme ve Gelişme	2	0	3	S	Dersin adı değişti
6	CGB314	Çocuk Gelişimi Alan Uygulaması II	2	8	10	Z	6	CGB314	Çocuk Gelişimi Alan Uygulaması II	2	6	10	Z	Dersin uygulama saati değişti.
7	CGB405	Okul Öncesi Eğitimi Uygulaması	2	8	10	Z	7	CGB405	Okul Öncesi Eğitimi Uygulaması	2	6	10	Z	Dersin uygulama saati değişti.
7	CGB409	Özel Eğitim Uygulaması	2	8	10	Z	7	CGB409	Özel Eğitim Uygulaması	2	6	10	Z	Dersin uygulama saati değişti.
7	-	-	-	-	-	-	-	CGB411	Kurum Yönetimi	2	0	3	S	Yeni Ders
8	CGB416	Eğitimde Materyal Geliştirme	1	2	6	Z	8	CGB416	Aile Danışmanlığı	2	0	6	Z	Dersin adı, teori ve uygulama saati değişti

- Programlarda öğrenci iş yükünün belirlenmesinde öğrenci katılımının sağlandığına ilişkin belgeler, mekanizmalar
Öğrenci iş yükü anketleri Rektörlükçe öğrenci bilgi sistemi üzerinden yapılmaktadır.
- İş yükü temelli kredilerin geribildirimler doğrultusunda güncellendiğine ilişkin kanıtlar
Öğrenci iş yükü anketlerinde üç yıl dolmadığı için herhangi bir güncelleme yapılmamıştır.
- Öğrenci iş yükleri ders kredileri kapsamında belirlenmektedir. Derslere ilişkin iş yükleri Üniversitemiz Eğitim Bilgi Sistemi sayfasında (ebs.bilecik.edu.tr) bulunmaktadır. Uzaktan eğitim sürecinde ise uygulama derslerine ilişkin kredilerin transferi ve tanınmasında herhangi bir sorunla karşılaşılması nedeniyle bu konuda bir çalışma yürütülmemiştir.

Kanıt Belgeler B.1:

<http://ebs.bilecik.edu.tr/>

2. Öğrenci Kabulü ve Gelişimi

- Paydaşların bilgilendirildiği mekanizmalar,
İlgili tarihlerde dış paydaşlar için bilgilendirme çalışması yapılmamıştır. İç paydaşlar ise; ilanlar, web üzerinden yapılan duyurular, OBS sistemi üzerinden mesajlar ve doğrudan mail yoluyla bilgilendirilmiştir. Ayrıca bölüm danışmanları öğrencilerin bölümle ilgili konularındaki yazılı ve sözlü sorularına cevap vermektedir.
- Öğrencinin akademik ve kariyer gelişimini izlemek üzere tanımlı süreçler ve mevcut uygulamalar
Öğrencilerimizin akademik ve kariyer gelişimlerini izleyebilmek amacıyla bölümlerimizde kariyer danışmanı bulunmaktadır. Bu kapsamda bölümümüz kariyer danışmanı, Üniversitemiz Mezun Öğrenciler ve Kariyer Merkezi Koordinatörlüğü Yönergesine uygun olarak danışmanlık hizmeti vermektedir.

Sağlık Bilimleri Fakültesi Kariyer ve Mezun Danışmanlıkları Listesi		
Bölüm	Kariyer Danışmanı	Mezun Danışmanı
Çocuk Gelişimi	Öğr. Gör. Zeynep APAYDIN DEMİRCİ	Arş. Gör. Tuba MUMCU
Hemşirelik	Öğr. Gör. Elif ERBAY	Dr. Öğr. Üyesi Berrin ÇELİK
Sağlık Yönetimi	Arş. Gör. Ebrar ULUSİNAN	Arş. Gör. Ebrar ULUSİNAN
Sosyal Hizmet		

Kanıt Belgeler B.2:

BİLECİK ŞEYH EDEBALI ÜNİVERSİTESİ MEZUN ÖĞRENCİLER VE KARIYER
MERKEZİ KOORDİNATÖRLÜĞÜ YÖNERGESİ

<https://kms.kaysis.gov.tr/Home/Kurum/52300778>

<http://w3.bilecik.edu.tr/sbf/yuksekokulumuz/personel/akademik-personel/>

3. Öğrenci Merkezli Öğrenme, Öğretme ve Değerlendirme

- Aktif ve etkileşimli öğretim yöntemlerine ilişkin uygulamalar,
Fakültemizde uzaktan eğitim sürecinde öğrencilerin aktif ve etkileşimli katılımına ilişkin çeşitli uygulamalar gerçekleştirilmiştir. Bu kapsamda canlı dersler ile öğrencilerin derse katılımları sağlanmış, derse ilişkin sorular sorabilmesi desteklenmiş ve öğrencilere dönütler verilmiştir. Dersler kapsamında ekran paylaşımları aracılığıyla anlatılan konular çeşitli videolarla desteklenmiş, ayrıca Üniversitemiz Uzaktan Eğitim Portalına öğretim elemanları tarafından öğrenme kaynakları yüklenerek öğrencilerin konuyu takip etmeleri sağlanmıştır. Ayrıca 2020 Mart ayına kadar olan dönemde sosyal sorumluluk etkinlikleri ve teknik geziler yapılmıştır.
- Uzaktan eğitime özgü öğretim materyali geliştirme ve öğretim ilke, yöntem ve tekniklerine ilişkin uygulamalar,
Uzaktan eğitim sürecinde öğretim elemanları tarafından yürütülen derslere ilişkin öğrenme kaynakları hazırlanmıştır. Bu kaynaklar konuya ilişkin sunular ve notlardan oluşmaktadır. Üniversitemiz Uzaktan Eğitim Portalı aracılığıyla oluşturulan öğretim materyalleri sisteme yüklenerek öğrenciler ile paylaşılmaktadır. Ayrıca derslerin işlenişi sırasında öğrencilerin katılımını artırıcı yöntemlerden yararlanılmaya çalışılmaktadır.
- Disiplinler arası çalışmayı teşvik eden uygulamalar

Kültürel derinlik ve farklı disiplinleri tanıma fırsatı veren seçmeli dersler bulunur.

Çocuk Gelişimi Bölümü Alan Dışı Seçmeli Dersler Listesi		
Kodu	Adı	T-U-K-AKTS
BŞÜ100	Ders Dışı Etkinlik	1-1-3-3
TOS117	Gönüllülük Çalışmaları	2-0-3-3
TOS120	İşaret Dili	2-0-3-3
BŞÜ100	Ders Dışı Etkinlik	1-1-3-3
SAS103	Resim	2-0-3-3
BŞÜ100	Ders Dışı Etkinlik	1-1-3-3
CGB418	Çocuk Animatörlüğü	2-0-3-3
TOS119	Herkes İçin Spor	2-0-3-3
TOS402	Satranç Teorisi	2-0-3-3

Hemşirelik Bölümü Alan Dışı Seçmeli Dersler Listesi		
Kodu	Adı	T-U-K-AKTS

TOS202	Satranç	2-0-3-3
TOS223	Diksiyon I	2-0-3-3
BŞÜ100	Ders Dışı Etkinlik	1-1-3-3
TOS228	Sağlık Sosyolojisi	2-0-3-3
SAS129	Sağlık Kurumlarında Toplam Kalite Yönetimi	2-0-3-3
SAS130	Sağlığın Değerlendirilmesi I	2-0-3-3
TOS190	Akademik Türkçe	2-0-3-3
SAS117	Bilgi Kaynakları Kullanımı	2-0-3-3
TOS227	Diksiyon II	2-0-3-3
TOS120	İşaret Dili	2-0-3-3
TOS105	Fotoğrafçılık	2-0-3-3
SAS131	Sağlığın Değerlendirilmesi II	2-0-3-3
TOS229	Hasta ve Çalışan Güvenliği	2-0-3-3
SAS101	Sanat Tarihi	2-0-3-3
SAS102	Müzik	2-0-3-3
SAS103	Resim	2-0-3-3
SAS106	Hücre Biyolojisi	2-0-3-3
SAS107	Sanatsal Anatomi ve Morfoloji	2-0-3-3
SAS108	Ağız ve Diş Sağlığı ve Erken Koruyucu Uygulamaları	2-0-3-3
SAS110	Elektrokardiyografi	2-0-3-3
SAS111	Yaşlı Sağlığı	2-0-3-3
TOS116	Beden Eğitimi ve Spor	2-0-3-3
TOS117	Sosyal Sorumluluk ve Gönüllülük	2-0-3-3
SAS113	Sağlık İşletmelerinde Protokol Yönetimi	2-0-3-3
SAS123	Gelişim ve Öğrenme	2-0-3-3
SAS121	Engellilik ve Hemşirelik	2-0-3-3
SAS114	Tıbbi Mikrobiyoloji	2-0-3-3
SAS115	Ameliyathane Hemşireliği	2-0-3-3
SAS119	Biyostatistik Uygulamaları	2-0-3-3
SAS120	Kanser Etyopatogenezi	2-0-3-3
SAS124	Üreme Sağlığı Hemşireliği	2-0-3-3
TOS230	Toplumsal Cinsiyet Çalışmaları	2-0-3-3
SAS126	Sağlık Kurumlarında Yazışma Teknikleri	2-0-3-3
SAS109	Cinsel Sağlık	2-0-3-3
SAS116	Sağlık Hukuku	2-0-3-3
SAS127	Sağlık Kurumlarında Örgütsel Davranış	2-0-3-3
SAS125	Global Sağlık Sistemleri	2-0-3-3
SAS118	Hematoloji	2-0-3-3
SAS105	Genetik Hastalıklar	2-0-3-3

– Öğretim elemanlarının öğrenci merkezli öğretim konusunda sertifika ve belgeler

İlgili tarihler arasında fakültemiz öğretim elemanlarında öğrenci merkezli öğretime ilişkin bir sertifika ya da belge bulunmamaktadır.

- Varsa uzaktan eğitimde öğrenci başarısını ölçme ve değerlendirmede kullanılan tanımlı süreçler,

Danışmanlık sistemi oluşturularak danışman ve öğrenci iletişimi sağlanmıştır. UZEM üzerinden alınan öğrencilerin derslere ve ders notlarına erişim raporlarından yararlanılmaktadır. Harf not raporları dönem sonu değerlendirmeleri yansıtmaktadır.

- Ders öğrenme çıktılarına ulaşıp ulaşılmadığını değerlendirmek üzere kullanılan ölçme ve değerlendirme yöntemleri,

Öğrencilerin derse devam durumları ve dersi takip etme süreleri UZEM sistemi üzerinden takip edilmektedir. Canlı sınav ve PDF ödevler kullanılarak ölçme ve değerlendirme Üniversitemiz yönetmelik ve yönergeleri çerçevesinde yapılmaktadır

- Tanımlı öğrenci geri bildirim mekanizmaları

Öğrenciler ders döneminde ve sınavlarda danışmak istedikleri konuları danışmanlarına veya ilgili dersin öğretim elemanlarına kayıtlı mail adresleri üzerinden ulaştırabilmektedir. Ayrıca ders süresinde öğretim elemanları öğrencilerin derse ilişkin geri bildirimlerini sözlü olarak ifade etmelerine olanak tanımakta ve geri bildirimler doğrultusunda eğitim sürecinin özelliklerinde güncellemeler yapılmaktadır. Ayrıca öğrenciler Öğrenci Bilgi Sistemi, UZEM Destek Sistemi ve okulumuz kurumsal WhatsApp numaraları üzerinden de geri bildirimlerini iletebilmektedir.

- Öğrenci geri bildirimleri kapsamında gerçekleştirilen iyileştirmelere ilişkin uygulamalar

İlgili tarihler arasında uzaktan öğretim sürecinde öğretim elemanları; öğrencilerin derse ilişkin geri bildirimlerini sözlü olarak ifade etmelerine olanak tanımış ve öğrencilerden almış oldukları geri bildirimler sonucunda derslerde ve ders içeriklerinde gerekli düzenlemeler yapılmıştır. Bu kapsamda öğrencilerden alınan geri bildirimler doğrultusunda, ders içeriklerinde bölüm öğretim elemanlarımız tarafından gerekli iyileştirme çalışmaları yapılmış, ayrıca bu süreçte derslere ilişkin öğrenme kaynakları da öğrenci geri bildirimleri doğrultusunda güncellenmiştir. Alınan geri bildirimler doğrultusunda uzaktan eğitim sistemine erişimde yaşanan sorunların giderilmesine yönelik geri bildirimler alınmış gerektiğinde telafi sınavı uygulaması sağlanmıştır.

“27.01.2021 tarihli ve 2021/05-01 sayılı, 04.02.2021 tarihli ve 06-10 sayılı, 15.02.2021 tarihli ve 2021/09-01 sayılı” Fakülte Yönetim Kurulu kararları.

- Öğrencilerin karar alma mekanizmalarına katılımı örnekleri,

Belirtilen tarihler arasında Pandemi nedeniyle karar alma süreçlerine öğrencilerin katılımı ile ilgili herhangi bir çalışma yapılamamıştır.

- Öğrenci danışmanlık sisteminde kullanılan tanımlı süreçler

Bölümümüz öğretim elemanları Bölüm Akademik Kurulunda alınan ortak karar sonucu bölümümüz programlarında yer alan sınıflara danışman olarak atanmaktadır. Belirtilen tarihler arasında bölümümüzdeki her bir sınıf için danışman öğretim elemanı görevlendirmesi yapılmıştır. Öğrenci danışmanlarının görev ve sorumlulukları ise Bilecik Şeyh Edebali Üniversitesi Ön Lisans ve Lisans Eğitim-Öğretim Yönetmeliği'nde belirtilmiş olup çalışmalar yönetmeliğe uygun olarak yapılmaktadır.

- Varsa uzaktan eğitimde akademik ve teknik öğrenci danışmanlığı mekanizmaları ve tanımlı süreçler

Bulunmamaktadır.

- Öğrencilerin danışmanlara erişimine ilişkin mekanizmalar

Danışmanlık sistemi oluşturulmuş ve ilanı yapılmıştır.

Danışman ve öğrenci, Öğrenci Bilgi Sistemi (OBS) üzerinden çevrimiçi iletişim kurabilir ve işlemlerini interaktif olarak yürütebilir.

Öğrenciler, danışmanlarına sosyal ve kültürel konularda başvuruda bulunup bilgi alabilir.

Kanıt Belgeler B.3:

Fakültemiz Fakülte Yönetim Kurulları'na ait defterler Dekanlık odasında muhafaza edilmektedir.

BİLECİK ŞEYH EDEBALI ÜNİVERSİTESİ ÖN LİSANS VE LİSANS EĞİTİM-
ÖĞRETİM YÖNETMELİĞİ
BİLECİK ŞEYH EDEBALI ÜNİVERSİTESİ BAĞIL DEĞERLENDİRME YÖNERGESİ

<https://kms.kaysis.gov.tr/Home/Kurum/52300778>

<https://obs.bilecik.edu.tr/login.aspx?ReturnUrl=/default.aspx>

4. Öğretim Elemanları

- Akademik kadronun uzmanlık alanı ile yürüttükleri ders arasında uyumun sağlanmasına yönelik uygulamalar

Fakültemizdeki akademik personelin kendi uzmanlık alanlarına göre yetkin oldukları dersleri yürütmelerine dikkat edilmektedir. Ders dağıtımları bölümler tarafından yapılarak Bölüm Akademik Kurul Kararı ile Fakülte Yönetim Kurulu onayına sunulmaktadır. Fakülte

Yönetim Kurul kararı Öğrenci İşleri Daire Başkanlığınca Üniversite Yönetim Kuruluna sunulur.

“28.01.2020 tarihli ve 2020/07-01 sayılı” ve 11.09.2020 tarihli ve 2020/48-01 sayılı” Fakülte Yönetim Kurulu kararları.

- Öğretim elemanlarının süreçlerin planlanması ve iyileştirilmesine olan katılımlarına ilişkin kanıtlar, Bölümlerde öğretim elemanlarının süreçlerin planlanmasına ve iyileştirilmesine katılımı için bölüm toplantıları yapılmaktadır. Bölümlerde alınan kararlar Bölüm Akademik Kurul Kararı ile Fakülte Yönetim Kurulu onayına sunulmaktadır.
- Eğitim kadrosunun eğitim-öğretim performansını takdir-tanıma ve ödüllendirmek üzere yapılan uygulamalar
Konuya ilişkin herhangi bir uygulama yapılmamıştır.

Kanıt Belgeler B.4:

Fakültemiz Fakülte Yönetim Kurulları’na ait defterler Dekanlık odasında muhafaza edilmektedir.

5. Öğrenme Kaynakları

- Öğrenme kaynaklarına erişim,
2020 yılının Mart ayından itibaren uzaktan eğitim sürecine geçilmiştir. Bu kapsamda bölüm öğretim elemanlarımız Üniversitemizin Uzaktan Eğitim Portalına verdikleri derslere ilişkin öğrenme kaynaklarını yüklemiştir. Öğrencilerimiz uzaktan eğitim sistemi aracılığıyla bu kaynaklara ulaşabilmektedir. Ayrıca Üniversitemiz Kütüphane ve Dokümantasyon Daire Başkanlığının web sayfasında öğrencilerimizin çeşitli öğrenme kaynaklarına ulaşması sağlanmaktadır.
- E-öğrenme uygulamaları,
Bulunmamaktadır.
- Öğrencilere sunulan hizmetlerle ilgili öğrenci geri bildirim araçları, (Anketler vb.)
Dönem sonlarında öğrencilerin dersleri ve öğretim elemanlarını değerlendirebilecekleri anket uygulamaları ile geri besleme sağlanmaktadır.
- Özel yaklaşım gerektiren öğrencilerle ilgili uygulamalar, (Kurullarda temsil, engelsiz üniversite uygulamaları, varsa uzaktan eğitim süreçlerindeki uygulamalar vb.)
Fakültemiz 2020 yılında YÖK tarafından düzenlenen Engelsiz Üniversite Ödüllerinde her yıl ödüle layık görülmüştür. Bu kapsamda hissedilebilir yürüme yüzeyleri ve bina

girişlerinde özel giriş sistemleri kurulmuştur. Öğrencilerimizin ihtiyaç duyması durumunda; tek başına sınava girme, gözetmen desteği ve sınav sorularının özel hazırlanması gibi planlamalar yapılmaktadır.

- Geri bildirimlerin iyileştirme mekanizmalarında kullanıldığına ilişkin belgeler, Bulunmamaktadır.

Kanıt Belgeler B.5:

<http://aday.bilecik.edu.tr/index.php/saglik-hizmetleri-ve-engelsiz-yasam/>

BİLECİK ŞEYH EDEBALI ÜNİVERSİTESİ ENGELLİ ÖĞRENCİLER EĞİTİM-ÖĞRETİM VE SINAV UYGULAMA ESASLARI

<https://kms.kaysis.gov.tr/Home/Kurum/52300778>

6. Programların İzlenmesi ve Güncellenmesi

- Programların (ve varsa uzaktan eğitim yoluyla yürütülen program ve derslerin) izlenmesi ve güncellenmesine ilişkin tanımlı süreçler, İlgili yönergeye istinaden uygulama takviminde belirtilen tarihlerde bölüm kurul kararı ve fakülte kurul kararı ile güncellenmektedir.
- Kurumun misyon, vizyon ve hedefleri doğrultusunda programlarını güncellemek üzere kurduğu mekanizma örnekleri, (Yıllık izleme takvimi, program çıktıklarına ulaşma düzeyinin senato gündemine alınması, program başarı düzeylerinin izlenmesi) Birimin, eğitim amaçlarına ve öğrenme çıktıklarına ulaşılmasını güvence altına alma yöntemi; Bilgi formları, uygulama dosyaları ve ders uygulama dosyalarından oluşan Ders Bilgi Paketleri Dosyalarında.
- Programların yıllık öz değerlendirme raporları ve yapılan iyileştirmeler (Program kazanımları açısından değerlendirme) Fakülte İzleme Değerlendirme Raporu ve Faaliyet Raporu hazırlanmaktadır. Raporlar doğrultusunda bölümler tarafından yeni dersler açılmış; bazı derslerde ders saati düzenlemesi yapılmıştır.

Hemşirelik Bölümü					
Yarıyıl	Kodu	Dersin Adı	Açıklama	Eski hali	Yeni Hali
2	HEM102	Hemşirelik Esasları 2	Dersin saati değiştirildi	3 teorik 16 uygulama	4 teorik 16 uygulama

3	HEM201	İç Hastalıkları Hemşireliği	Dersin saati değiştirildi	4 teorik 16 uygulama	4 teorik 12 uygulama
4	HEM202	Cerrahi Hastalıkları Hemşireliği	Dersin saati değiştirildi	4 teorik 16 uygulama	4 teorik 12 uygulama
5	HEM301	Doğum-Kadın Sağlığı ve Hastalıkları Hemşireliği	Dersin saati değiştirildi	4 teorik 16 uygulama	4 teorik 12 uygulama
6	HEM302	Çocuk Sağlığı ve Hastalıkları Hemşireliği	Dersin saati değiştirildi	4 teorik 16 uygulama	4 teorik 12 uygulama
7	HEM401	Psikiyatri Hemşireliği	Dersin saati değiştirildi	4 teorik 16 uygulama	4 teorik 12 uygulama
8	HEM402	Halk Sağlığı Hemşireliği	Dersin saati değiştirildi	4 teorik 16 uygulama	4 teorik 12 uygulama

Çocuk Gelişimi Bölümü

Eski Plan							Yeni Plan							AÇIKLAMA
YARIYILI	KODU	DERSİN ADI	T	U	K/AKTS	Z/S	YARIYIL	KODU	DERSİN ADI	T	U	K/AKTS	Z/S	
3	CGB215	Erken Çocukluk Döneminde Din Eğitimi	2	0	3	S	3	-	-	-	-	-	-	Ders kalktı.
3	-	-	-	-	-	-	3	CGB223	Eğitime Giriş	2	0	3	S	Yeni Ders
4	-	-	-	-	-	-	4	CGB220	Türk Eğitim Tarihi	2	0	3	S	Yeni Ders
5	CGB311	Çocuk Gelişimi Alan Uygulaması I	2	8	10	Z	5	CGB311	Çocuk Gelişimi Alan Uygulaması I	2	6	10	Z	Dersin uygulama saati değişti.
5	CGB331	Okul Döneminde Gelişme	2	0	3	S	5	CGB331	Okul Döneminde Büyüme ve Gelişme	2	0	3	S	Dersin adı değişti
6	CGB314	Çocuk Gelişimi Alan Uygulaması II	2	8	10	Z	6	CGB314	Çocuk Gelişimi Alan Uygulaması II	2	6	10	Z	Dersin uygulama saati değişti.
7	CGB405	Okul Öncesi Eğitimi Uygulaması	2	8	10	Z	7	CGB405	Okul Öncesi Eğitimi Uygulaması	2	6	10	Z	Dersin uygulama saati değişti.
7	CGB409	Özel Eğitim Uygulaması	2	8	10	Z	7	CGB409	Özel Eğitim Uygulaması	2	6	10	Z	Dersin uygulama saati değişti.
7	-	-	-	-	-	-	-	CGB411	Kurum Yönetimi	2	0	3	S	Yeni Ders
8	CGB416	Eğitimde Materyal Geliştirme	1	2	6	Z	8	CGB416	Aile Danışmanlığı	2	0	6	Z	Dersin adı, teori ve uygulama saati değişti

- Yapılan iyileştirmeler ve değişiklikler konusunda tüm paydaşların bilgilendirildiği uygulamalar.

Paydaş bilgilendirmeleri e-posta, öğrenci bilgi sistemi ve eğitim bilgi sistemi üzerinden yapılmaktadır.

- Program ve ders öğrenme kazanımlarına ulaşıp ulaşılmadığını izleyen sistemler, (Bilgi yönetim sistemi)

Ders kazanımları ölçme-değerlendirme yöntemleri ile belirlenmekte ve akademik danışmanlar tarafından takip edilmektedir.

- Program izleme ve güncelleme çalışmalarının toplumsal katkısını gösteren kanıtlar, (İstihdam verileri vb.)

Bulunmamaktadır.

- Programın eğitim amaçlarına ulaşıp ulaşmadığını, mezunlarının ve iş dünyasının görüşlerini içerecek şekilde gösteren kanıtlar,

Kanıt bulunmamaktadır.

- Paydaş katılımıyla ve görüşlerinden hareketle geliştirilen programlar

Bulunmamaktadır.

- Paydaş katılımıyla ve görüşlerinden hareketle programlarda yapılan iyileştirmeler

Bulunmamaktadır.

- Program akreditasyonu

Fakültemiz bölümlerinin akreditasyonu bulunmamaktadır.

- Mezun izleme sistemi,

Üniversitemizde mezun öğrencilerimizi izlemeye yönelik aşağıda belirtilen sistemler bulunmaktadır:

*Kurumsal kariyer merkezi,

*Mezun Öğrenciler ve Kariyer Koordinatörlüğü ile BŞEÜ Mezunlar Derneği

*Sosyal ağlar

*Ayrıca bölümlerimizde mezun danışmanı mezun öğrenciler ile iletişime geçmektedir.

- Mezunların ve iş dünyasının mezun yeterliliklerine ilişkin memnuniyet düzeyi, Herhangi bir çalışma yapılmamıştır.

- Mezun izleme sistemi kapsamında gerçekleştirilen iyileştirme uygulamaları

Herhangi bir çalışma yapılmamıştır.

- **Kanıt Belgeler B.6:**

BİLECİK ŐEYH EDEBALI ÜNİVERSİTESİ MEZUN ÖĐRENCİLER VE KARIYER
MERKEZİ KOORDİNATÖRLÜĐÜ YÖNERGESİ

<https://kms.kaysis.gov.tr/Home/Kurum/52300778>

Yukarıdaki faaliyetlere ait toplantı tutanađı, rapor, anket, web sayfası linki vb. kanıtlar ek olarak konulacaktır. (BÖLÜMLERİN RAPORLARINDAKİ KANITLARA BAKALIM)

C. ARAŐTIRMA VE GELİŐTİRME

1. Araőtırma Stratejisi

- Eğitim-öđretim programlarında araőtırma politikasının uygulanmasına iliŐkin kanıtlar bulunmamaktadır.

Kanıt Belgeler C.1:

Yukarıdaki faaliyetlere ait toplantı tutanađı, rapor, anket, web sayfası linki vb. kanıtlar ek olarak konulacaktır.

2. Araőtırma Kaynakları

- Araőtırma çerçevesinde yapılan stratejik ortaklıklar (Kamu veya özel)

Bulunmamaktadır.

- Post-doc programlara iliŐkin uygulamalar

Bulunmamaktadır.

Kanıt Belgeler C.2:

Yukarıdaki faaliyetlere ait toplantı tutanađı, rapor, anket, web sayfası linki vb. kanıtlar ek olarak konulacaktır.

3. Araőtırma Yetkinliđi

- Eğitimler

Bulunmamaktadır.

- Eğitim kazanımları

Bulunmamaktadır.

- Kurumun dahil olduđu araştırma ađları

Birimimizin bireysel olarak dahil olduđu araştırma ađı bulunmamaktadır. Üniversitemiz Kütüphane ve Dokümantasyon Daire Başkanlığı tarafından erişimi sağlanan ađlar kullanılmaktadır.

- Ortak araştırmalardan üretilen çalışmalar

Fakültemizin başka bir fakülte ile ortak araştırma anlaşması bulunmamaktadır. Birim öğretim elemanları bireysel olarak farklı fakülte ve üniversitelerden öğretim elemanları ile ortak projeler ve çalışmalar yürütmektedir.

- Kurumun ortak programları ve araştırma birimleri

Bulunmamaktadır.

Kanıt Belgeler C.3:

Yukarıdaki faaliyetlere ait toplantı tutanađı, rapor, anket, web sayfası linki vb. kanıtlar ek olarak konulacaktır.

D. TOPLUMSAL KATKI

1. Toplumsal Katkı Stratejisi

- Bilgi ve teknoloji transferleri (özel sektöre ve kamu kurumlarına yapılan araştırma ve danışmanlık hizmetleri, projeler, uzmanlık paylaşımları)

Halk sağlığı ve bağımlılık üzerine akademik çalışmalar yapılmıştır.

Organize sanayi bölgesindeki fabrikalarda çalışan işçilerin katılımları ile anket uygulamaları ve akademik çalışmalar yapılmıştır.

- Girişimcilik

Bulunmamaktadır.

- Fikri mülkiyet ve patentler

Doç. Dr. Raif ZİLELİ, Türk Patent Enstitüsü Başvuru Numarası 2020/20478 Evrak Numarası 2020-GE-671730

- Özel sektöre ve kamu kurumlarına sunulan laboratuvar hizmetleri

Bulunmamaktadır.

Kanıt Belgeler D.1:

Fakültemiz Sağlık Yönetimi Bölümü Öğretim Üyeleri Doç. Dr. İnci Erdoğan Tarakçı ve Dr.

Öğr. Üyesi Sabahat Coşkun tarafından çalışmalar Birim Öz Değerlendirme Dosyasında

bulunmaktadır.

<https://portal.turkpatent.gov.tr/anonim/arastirma/patent/dosya-takibi>

3. Toplumsal katkı performansı

- Toplumsal katkı faaliyeti alan katılımcıların memnuniyet oranı (% olarak)
Bulunmamaktadır.

- Yaşam boyu öğrenim-eğitim kapsamında çalışanlara ve öğrencilere yönelik faaliyet (tez, proje, etkinlik, eğitim, sertifika programı vb.) sayısı

Bulunmamaktadır.

- Yaşam boyu öğrenim kapsamında topluma yönelik faaliyet (kurs, sertifika programı, seminer, tez, proje, etkinlik vb.) sayısı

Bulunmamaktadır.

- Üniversitemizce düzenlenen ulusal kongre ve sempozyum sayısı

Bulunmamaktadır.

- Üniversitemizce düzenlenen ulusal ve yerel konferans, seminer, panel sayısı

Bulunmamaktadır.

- Üniversitemizde düzenlenen ulusal ve yerel sergi, defile ve diğer gösteri sayısı

Bulunmamaktadır.

- Üniversitemizde düzenlenen uluslararası konferans, seminer, panel sayısı

Bulunmamaktadır.

- Üniversitemizde düzenlenen Uluslararası kongre ve sempozyum sayısı

Bulunmamaktadır.

- Üniversitemizde düzenlenen uluslararası sergi, defile, konser ve diğer gösteri sayısı

Bulunmamaktadır.

- Üniversite tarafından yürütülen sosyal sorumluluk faaliyetleri sayısı

Koordinatörlüğünü Doç. Dr. Raif ZİLELİ'nin yaptığı, Gençlik ve Spor Bakanlığı Gençlik Projeleri Destekleme Programı kapsamında desteklenen "Yüz Yüze 3" adlı projemiz covid 19 nedeniyle durdurulmuştur.

- Topluma yönelik yapılan kültürel, sanatsal ve sportif faaliyetler

Bulunmamaktadır.

Kanıt Belgeler D.3:

<https://gdpd.gsb.gov.tr/>

E. YÖNETİM SİSTEMİ

1.Yönetim ve İdari Birimlerin Yapısı

- Birim organizasyon yapısı

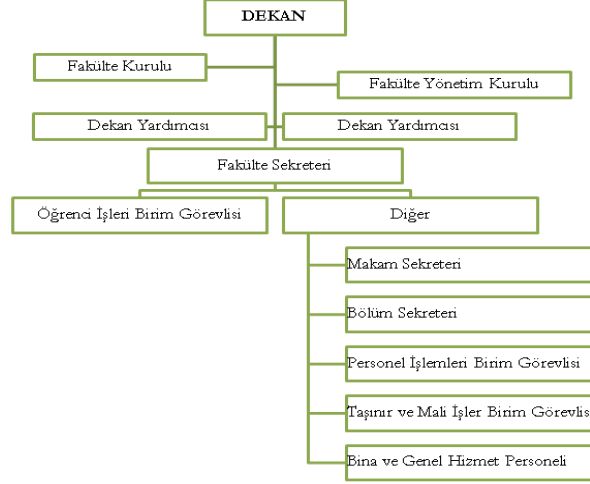

- Yetki ve sorumluluklar

Yetki ve sorumluluklar ilgili yönetmelik ve yönergeler çerçevesinde düzenlenmiştir.

Kanıt Belgeler E.1:

<http://w3.bilecik.edu.tr/sbf/yuksekokulumuz/orgut-yapisi/>

<http://w3.bilecik.edu.tr/sbf/yuksekokulumuz/yetki-gorev-ve-sorumluluklar/>

2. Kaynakların Yönetimi

- Yetkinliklerin artırılması verilen eğitimler bulunmamaktadır.

- Memnuniyet anketleri

23 Kasım 2020 tarihinde üniversitemizdeki akademik personellerin üniversitemiz ile ilgili görüşlerini belirlemek ve memnuniyet düzeylerini ölçmek amacıyla Üniversitemiz Anket Hazırlama ve Değerlendirme Komisyonu tarafından Akademik Personel Memnuniyet Anketi hazırlanmıştır.

Kanıt Belgeler E.2:

<https://anket.bilecik.edu.tr/index.php/393984?newtest=Y&lang=tr>

3. Bilgi yönetim sistemi

- Bir yıl içerisinde tanzim edilen birim raporları

Fakültemizde “İzleme ve Değerlendirme” ve “Faaliyet Raporu” düzenlenmiştir.

- Birimde kullanılan yazılımlar

Yazılım kullanılmamaktadır.

Kanıt Belgeler E.3:

2020 yılı Faaliyet Raporu

<http://w3.bilecik.edu.tr/sbf/yuksekokulumuz/stratejik-plan-izleme-ve-degerlendirme/>

4. Destek Hizmetleri

- Bir yıl içerisinde yapılan satın almalar ve muayene kabuller

Kanıt Belgeler E.4:

Fakültemizin satın alma ve muayene kabul işleri ile ilgili yapılan işlemleri kapsayan dosya

Mali İşler odasında muhafaza edilmektedir.

F- SONUÇ VE DEĞERLENDİRME

Kalite Güvence Sistemi

Güçlü Yönler

Birimin kalite güvencesi alanında güçlü yönleri aşağıda listelenmektedir.

1. Birimin kalite felsefesini benimsemiş ve kalite süreçlerini başlatmış olması;
2. Bölüm Kalite komisyonlarının ve kalite koordinatörlüğünün kurulmuş olması;
3. Birimin misyon, vizyon tanımının yapılmış olması, organizasyon şemaları, iş akış süreçleri ile yetki, görev ve sorumlulukların tanımlarının hazırlanmış olması;

4. Kalite politikasının oluşturulması, iç iletişime taşınması ve tüm birimlerin bu politikanın varlığından haberdar olması

Geliştirmeye Açık Yönler

Birimin kalite güvencesi alanında geliştirmeye açık yönleri aşağıda listelenmektedir.

1. Akademik personelin katılımıyla düzenli olarak toplanan bölüm kalite komisyonlarına idari personel ve öğrencilerinin henüz dâhil edilmemiş olması;
2. Dış paydaşların katılımına yönelik çalıştayların yapılmaması ve kalite güvence sistemi sürecine dahil edilmemiş olması;
3. Birimin danışma kurulunun bulunmaması

Eğitim ve Öğretim

Güçlü Yönler

1. Tam zamanlı akademik kadronun uzmanlık alanlarında güçlü, öğrencilerin gelişimine önem veren ve erişebilir olması;
2. Danışmanlık sisteminin akademik kadro tarafından benimsenmesi ve öğrenciler tarafından etkin bir şekilde kullanılıyor olması;
3. Öğrenci kabullerinin ve mezuniyet koşullarının açık ve tutarlı bir şekilde belirlenmiş olması;
4. Öğrencilere uygulanan kısa sınav, ödev ve projelerin ders geçme notuna dahil edilebiliyor olması;
5. Erasmus değişim programının, Uluslararası İlişkiler Koordinatörlüğü ile işbirliği içinde, bölüm bazında koordinatörlükler tarafından güçlü bir destek mekanizması ile işletiliyor olması.

Geliştirmeye Açık Yönler

Bölümün eğitim ve öğretim alanında geliştirmeye açık yönleri aşağıda listelenmektedir.

1. Birimimizin fiziki alt yapısının (sınıf, laboratuvar, öğretim elemanı ve idari personel odaları) yeterli olmaması
2. Programların tasarımında eksikliklerin bulunması, izleme ve değerlendirme çalışmalarının devam ediyor olması;
3. Eğiticilerin eğitimi anlamında, bir başka deyişle öğretim üyelerinin öğretim becerilerinin ve yetkinliklerinin geliştirilmesi ile ilgili, tanımlanmış bir çalışmanın bulunmaması;
4. Akreditasyon çalışmalarının başlatılmaması;
5. Derslerin öğrenme çıktıları tanımlanmış olmakla birlikte bu kazanımların edinildiğine dair herhangi bir değerlendirme yapılmadığı gibi ders bazında öğrenci değerlendirme sistemi bulunmaması;
6. Erasmus değişim programına giden öğrenci ile, bu programa dahil olan akademik ve idari personelin deneyimlerinin tanımlanmış bir süreç ile iç paydaşlara aktarılmaması;

7. Çift anadal ve yan dal fırsatlarının öğrencilere sunulamaması;

Araştırma ve Geliştirme

Güçlü Yönler

Birimin araştırma ve geliştirme alanında güçlü yönleri aşağıda listelenmektedir.

1. Bilim insanı destekleme, BAP teşvik vb. konularda akademik personelin desteklenmesi
2. Bilecik ilinin sosyo-kültürel açıdan gelişimine yönelik projelere katkıda bulunulması (Uygulamada olan Yüz Yüze III Projesi ve başvuru sürecinde olan Tübitak4005 Gelişen ve Geliştiren Öğretmenler Projesi, Başvuru sürecinde olan Tübitak4005 Nöroplay Eğitim Programı Projesi)
3. Öğrencilerin kendilerini mesleki alanlarda geliştirebileceklerine imkan sağlayan seminerlerin düzenlenmesi.

Geliştirmeye Açık Yönler

Kurumun araştırma ve geliştirme alanında geliştirmeye açık yönleri aşağıda listelenmektedir. 1. Dış kaynaklı projelerin öğretim üyesi başına düşen sayısı ve bu sayıyı arttırmak için somut bir planın gözlemlenmemiş olması;

Yönetim Sistemi

Güçlü Yönler

Birimin yönetim sistemi alanında güçlü yönleri aşağıda listelenmektedir.

1. Kurum aidiyet duygusu yüksek akademik ve idari kadro;
2. Stratejik planında yer alan ilgili performans göstergelerinin bölüm tarafından 6 ayda bir ölçülüyor olması;
3. Katılımcı bir yönetim anlayışının benimsenmiş olması;

Geliştirmeye Açık Yönler

Birimin araştırma ve geliştirme alanında geliştirmeye açık yönleri aşağıda listelenmektedir.

1. Akademik personelin birden fazla idari görev üstlenmesi ve bu durumun araştırma performansını olumsuz yönde etkilemesi;
2. Akademik ve İdari kadronun motivasyonunu artırmak amacıyla ödüllendirme mekanizmasının olmaması;
3. İç paydaşları ilgilendiren konuların (ör: şikayet, istek, öneri, üretilen çözümlerin paylaşımı, sınav takvimlerinde değişiklikler vb) iletişimde farklı mecralar kullanılmakla birlikte hızlı ve etkin işleyen bir sistemin olmaması;

G- KANITLAR

Fakültemizin, kalite güvencesi sistemi, eğitim ve öğretim, araştırma ve geliştirme, toplumsal katkı ve yönetim sistemi süreçlerindeki faaliyetlerine ait toplantı tutanağı, raporlar vb. tüm dokümanlarını hem fiziki hem elektronik (CD, flash bellek, vb.) ortamda kalite odalarında muhafaza edilmekte olup, saha ziyareti sırasında paylaşılacaktır.